

# वार्षिक प्रगति प्रतिवेदन

आ. व. २०७६/७७

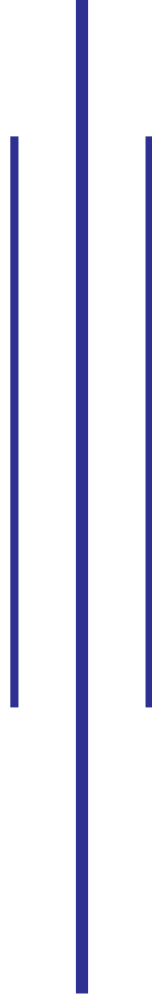

नेपाल सरकार

वन तथा वातावरण मन्त्रालय

राष्ट्रिय निकुञ्ज तथा वन्यजन्तु संरक्षण विभाग

सगरमाथा राष्ट्रिय निकुञ्ज कार्यालय



## प्रमुख सल्लाहकार

श्री भूमिराज उपाध्याय  
प्रमुख संरक्षण अधिकृत

## सल्लाहकारहरू

श्री केदारनाथ कटेल, सहायक संरक्षण अधिकृत  
श्री पेम्बा शेर्पा, सहायक संरक्षण अधिकृत  
रेञ्जर श्री चुमन ठाकुर  
रेञ्जर श्री कमाण्डीङ राई  
लेखापाल श्री गोविन्द बहादुर श्रेष्ठ

## सहयोगीहरू

सिनियर गेमस्काउटहरू गंगा ढकाल खनाल, जिवन तामाङ, समिता राई, एसना राई, रंग बहादुर वस्नेत, संजोग कुमार यादव, पर्वत राई, सरोज रेग्मी, मिश्रकाजी तामाङ, पेसलकुमार मगर, योङविक्रम राई, निसन राई लगायत सम्पूर्ण कर्मचारीहरू

## संकलन तथा लेखक

श्री श्याम प्रकाश तामाङ, रेञ्जर

## प्रतिलिपी अधिकार

सगरमाथा राष्ट्रिय निकुञ्ज कार्यालय, २०७७

## मुद्रण

हाईडल प्रेस प्रा.लि.

बागबजार, काठमाडौं

ईमेल : heidelp ltd.@gmail.com, ०९७७-९-४२५००८६, ४२५००८७

## प्रकाशक

सगरमाथा राष्ट्रिय निकुञ्ज कार्यालय, नाम्चे, सोलुखुम्बु

ईमेल : snp.namche@gmail.com

वेबसाइट : www.sagarmathanationalpark.gov.np

## दुई शब्द

सगरमाथा राष्ट्रिय निकुञ्जको अद्वितीय जैविक विविधताको संरक्षण, पर्यटन व्यवस्थापन तथा मध्यवर्ती क्षेत्रको एकिकृत संरक्षण, व्यवस्थापन र मध्यवर्ती क्षेत्रको सामाजिक विकास कार्यलाई विद्यमान क्षमता तथा उपलब्ध साधन र स्रोतको परचालन मार्फत सगरमाथा राष्ट्रिय निकुञ्ज कार्यालयबाट आ.व. २०७६/७७ मा विभिन्न कार्यक्रमहरू संचालन भएका छन् ।



पछिल्लो समयमा कस्तुरी मृग, हात्रे, हिउँ चितुवा लगायतका वन्यजन्तुको चोरीशिकार नियन्त्रणमा उल्लेख्य उपबलब्धि हासिल हुदै आएको भएता पनि यस आर्थिक वर्षमा कस्तुरी मृगको चोरीशिकार भएकोले संरक्षणमा थप चुनौती थपेको छ । यद्यपि चोरीशिकारमा संलग्न रहेका मानिसहरूको मुद्दा सम्मानित सोलुखुम्बु जिल्ला अदालतमा विचाराधिन अवस्थामा छ भने सरोकारवालाहरूसंगको समन्वय र सहकार्यमा समग्र जैविक विविधता संरक्षण कार्यलाई प्रभावकारी रूपमा अगाडी वढाइएको छ ।

सगरमाथा राष्ट्रिय निकुञ्ज कार्यालयबाट आ.व. २०७६/७७ मा सञ्चालन गरिएका कार्यक्रम तथा क्रियाकलापहरूलाई समेटेर वार्षिक प्रगति विवरण सहितको यो पुस्तिका तयार गरी प्रकाशन गरिएको छ । यस पुस्तिका मार्फत सगरमाथा राष्ट्रिय निकुञ्ज कार्यालयबाट वर्षभरी गरिएका गतिविधिहरूलाई सर्वसाधारण एवं सरोकारवालाहरू समक्ष पुर्याइ सार्वजनिककरण गर्दै सुशासन कायम होस् भन्ने उद्देश्यले विगतका वर्षहरूमा जस्तै यस वर्ष पनि यो वार्षिक प्रगति प्रतिवेदन प्रकाशन गरिएको छ ।

नेपालको पहिचान र गौरवको रूपमा परिचित यस सगरमाथा राष्ट्रिय निकुञ्जको संरक्षण तथा मध्यवर्ती क्षेत्रको विकासमा महत्वपूर्ण योगदान पुर्याउनु हुने अग्रजहरूलाई हार्दिक सम्मान तथा संरक्षण कार्यमा प्रत्यक्ष वा परोक्षरूपमा सहयोग गर्नुहुने सम्पूर्ण संरक्षण प्रेमी, संथा एवं व्यक्तिहरूलाई हार्दिक आभार व्यक्त गर्दछु ।

यो पुस्तिका प्रकाशन गर्ने क्रममा विवरण संकलन गर्ने, तालिकीकरण गर्ने, तथ्यांक प्रशोधन गर्ने लगायत कार्यमा सहयोग पुर्याउने सम्पूर्ण कर्मचारीहरूलाई धन्यवाद दिन चाहन्छु र प्रतिवेदन लेखन कार्यमा योगदान दिने रेञ्जर श्याम प्रकाश तामाङलाई विशेष धन्यवाद दिन चाहन्छु । साथै, कार्यक्रम सञ्चालनमा सहयोग पुर्याउनु हुने मध्यवर्ती क्षेत्र व्यवस्थापन समिति, मध्यवर्ती क्षेत्र उपभोक्ता समिति/समूह, स्थानिय निकाय र शम्से गुल्म लगायत सम्पूर्ण सरोकारवाला निकायहरूलाई हार्दिक आभार व्यक्त गर्दै यस राष्ट्रिय निकुञ्ज तथा मध्यवर्ती क्षेत्रको जैविक विविधता संरक्षण कार्यमा सदैव महत्वपूर्ण सहयोगको अपेक्षा गर्दछु ।

भूमिराज उपाध्याय  
प्रमुख संरक्षण अधिकृत



# विषय सूची

शीर्षक	पेज नं.
सगरमाथा राष्ट्रिय निकुञ्ज: सक्षिप्त जानकारी	१
मुख्य गतिविधिहरू	१
राष्ट्रिय निकुञ्जको संरक्षण	१
वन्यजन्तु प्रजातिहरूको अवस्था	२
अध्ययन अनुसन्धान	२
मुद्दा विवरण	२
मौजुदा ऐन, नियमावली, निर्देशिका तथा कार्यविधि सम्बन्धी विवरण	३
१. राष्ट्रिय निकुञ्ज वा आरक्ष भित्र निषेधित कार्यहरू	३
२. दण्ड सजाय	३
पर्यटक तथा राजश्व सम्बन्धी विवरण	४
हिमाली तथा पहाडी संरक्षित क्षेत्रभित्र साहसिक पर्यटकिय गतिविधिहरू संचालन गर्दा लाग्ने शुल्क बजेट तथा खर्चको स्थिति	५
आ.व. २०७६/७७ मा सम्पन्न गरिएका केही कार्यक्रमहरू	६
राष्ट्रिय निकुञ्ज तथा आरक्ष आयोजना तर्फ	६
१. कार्यालय भवन निर्माण तथा पोष्ट भवन निर्माण	६
२. फोहोरमैला व्यवस्थापनका लागि खाडल निर्माण	६
३. पर्यटक विश्राम स्थल तथा क्याम्प साइड निर्माण	६
४. साइनवोर्ड/ सूचनाबोर्ड निर्माण	६
५. वन्यजन्तुका लागि पानी पोखरी मर्मत	६
६. पर्यटक टिकट काउन्टर मर्मत तथा सूचना केन्द्र मर्मत सुधार	६
७. गेमस्काउट/सेनालाई पुनर्ताजकी तालिम	६
८. वन्यजन्तु अपराध नियन्त्रण व्युरो बैठक	६
९. प्लास्टिक सामग्री नियन्त्रण कार्यक्रम	७
१०. वन्यजन्तु सप्तह (१-७ वैशाख)	७
पर्यटन प्रवर्द्धन तथा पुर्वधार विकास आयोजना तर्फ	७
१. पर्यटक पदमार्ग मर्मत सुधार	७
२. फोहोरमैला व्यवस्थापनका लागि खाडल निर्माण	७
स्वागत तथा बिदाई	८
राष्ट्रिय निकुञ्ज तथा वन्यजन्तु संरक्षण विभाग (मध्यवर्ती क्षेत्र कार्यक्रम) तर्फ	८
अध्ययन भ्रमण (महिला समूह)	८
सिप विकास तथा व्यवस्थापन तालिम	८
कोरोना भाइरस सम्बन्धी जनचेतना तथा सचेतना कार्यक्रम	८
नर्सरी व्यवस्थापनमा अनुदान	८
वाली संरक्षण कार्यक्रम	८
सफा पानी प्रशोधन (होटेल र बजार क्षेत्र) कार्यक्रम	८
गोरेटो बाटो निर्माण/मर्मत	८
सामुदायिक भवन मर्मत	८
खानेपानी निर्माण	८
डढेलो नियन्त्रणको लागि उपकरण खरिद	९
मातृभाषा शिक्षक प्रशिक्षण	९
नावा प्रथा संरक्षण तथा प्रवर्द्धन	९
पर्यटन प्रवर्द्धनका लागि भू-क्षय नियन्त्रण	९
नेतृत्व विकास तथा लेखा सम्बन्धी तालिम	९
सडक वक्ती निर्माण	९
भू-क्षय नियन्त्रणको लागि वृक्षरोपण	९
वेवसाइट डिजाइन	९
कार्यालयबाट भएको अध्ययन अनुसन्धान	९
दिवस तथा समारोह	९
सगरमाथा राष्ट्रिय निकुञ्जको ४४ कक स्थापना दिवस	९

## अनुसूचीहरू

अनुसूची - १	सगरमाथा राष्ट्रिय निकुञ्जको सिमाना	१०
अनुसूची - २	सगरमाथा राष्ट्रिय निकुञ्ज मध्यवर्ती क्षेत्रको सिमाना	११
अनुसूची - ३	वार्षिक प्रगति विवरण (राष्ट्रिय निकुञ्ज तथा आरक्ष आयोजना)	१२
अनुसूची - ४	वार्षिक प्रगति विवरण (राष्ट्रिय निकुञ्ज तथा वन्यजन्तु संरक्षण विभाग)	१५
अनुसूची - ५	वार्षिक प्रगति विवरण (पर्यटन प्रवर्द्धन तथा पुर्वधार विकास आयोजना)	१८
अनुसूची - ६	पोष्टहरूको विवरण	१८
अनुसूची - ७	सगरमाथा राष्ट्रिय निकुञ्जमा हालसम्म तैनाथ गुल्महरूको विवरण	१९
अनुसूची - ८	List of Mammals recorded in Sagarmatha National Park and its Buffer Zone	१९
अनुसूची - ९	Checklist of the Birds of Sagarmatha National Park and its Buffer Zone	२१
अनुसूची - १०	List of Herpetofauna recorded in Sagarmatha National Park and its Buffer Zone	२८
अनुसूची - ११	सगरमाथा राष्ट्रिय निकुञ्जमा आ.व. २०७६/७७ मा भ्रमण गरेका देश अनुसारको पर्यटकको विवरण	२८
अनुसूची - १२	आ.व.२०७६/७७ को पर्यटकहरू सम्बन्धी मासिक विवरण	३१
अनुसूची - १३	सगरमाथा राष्ट्रिय निकुञ्जमा सन् १९९८ देखि २०१९ सम्मको अवधिमा आएका विदेशी पर्यटकहरूको संख्या	३२
अनुसूची - १४	आ.व.२०७६/७७ को पर्यटकहरू सम्बन्धी मासिक विवरण	३२
अनुसूची - १५	मध्यवर्ती क्षेत्र उपभोक्ता समितिका पदाधिकारीहरूको विवरण	३३
अनुसूची - १६	सगरमाथा राष्ट्रिय निकुञ्ज तथा मध्यवर्ती क्षेत्रमा गरिएका अध्ययन/ अनुसन्धानहरूको विवरण	३५
अनुसूची - १७	मध्यवर्ती सामुदायिक वन सम्बन्धी विवरण	३५
अनुसूची - १८	पर्यटक पथ-प्रदर्शक सम्बन्धी विवरण	३६
अनुसूची - १९	चलचित्र/ वृत्रचित्र छायाँकन सम्बन्ध विवरण	३७
अनुसूची - २०	सगरमाथा राष्ट्रिय निकुञ्जको मध्यवर्ती क्षेत्रमा रहेका होटल लजहरूसम्बन्धी विवरण	३८
अनुसूची - २१	सगरमाथा राष्ट्रिय निकुञ्ज कार्यालयको कर्मचारी दरवन्दी विवरण	४६
अनुसूची - २२	स्थापनाकाल देखि हालसम्मका वाडेन अधिकृत/प्रमुख संरक्षण अधिकृतहरूको विवरण	४७
अनुसूची - २३	सगरमाथा राष्ट्रिय निकुञ्ज कार्यालयमा कार्यरत कर्मचारीहरूको विवरण	४८
अनुसूची - २४	सगरमाथा राष्ट्रिय निकुञ्ज कार्यालय मार्फत आ.व. २०७६/७७ मा वन्यजन्तुबाट भएको क्षति बापत वितरण गरिएको राहत रकम विवरण	४९
अनुसूची - २५	बिदाइ तथा स्वागत	५३
अनुसूची - २६	कार्यक्रमहरूको फोटोहरू	५६
अनुसूची - २७	सगरमाथा राष्ट्रिय निकुञ्ज कार्यालयको सांगठनिक संरचना	६२

## सगरमाथा राष्ट्रिय निकुञ्ज: संक्षिप्त जानकारी

वि.सं. २०३३ साल श्रावण ४ गते ( सन् १९७६ जुलाई १९) राजपत्रमा सूचना प्रकाशित भई विधिवत रुपमा स्थापना भएको यस निकुञ्ज नेपालको महत्वपूर्ण संरक्षित क्षेत्र हो ।

यो निकुञ्ज पूर्वी नेपालको सोलुखुम्बु जिल्लाको खुम्बु पासाङल्हामु गाउँपालिका वार्ड नं. २, ३, ४ र ५ मा क्षेत्रको ११४८ वर्ग किलोमिटर क्षेत्रमा फैलिएको छ । निकुञ्जको चारकिल्ला तथा विस्तृत सिमाना अनुसूची-१ मा दिएको छ । नेपालको संरक्षित क्षेत्र अन्तर्गत उच्च हिमाली क्षेत्रको पारिस्थितिकिय प्रणाली, महत्वपूर्ण जैविक विविधताका साथै विश्वको सर्वोच्च शिखर समेत समेटिएको राष्ट्रिय निकुञ्ज

### निकुञ्जका मुख्य विशेषताहरू

- पवित्र हिमाल भू परिधि अन्तर्गत पर्ने जैविक विविधता संरक्षणको दृष्टिकोणले महत्वपूर्ण तथा संवेदनशिल क्षेत्र ।
- हिउँ चितुवा, कस्तुरी मृग, रेड पाण्डा लगायतका दुर्लभ वन्यजन्तुहरूको उपयुक्त बासस्थान ।
- सन् १९७९ मा सगरमाथा राष्ट्रिय निकुञ्ज विश्व सम्पदा सूचीमा सूचीकृत भएको ।

सन् १९७९ मा विश्व सम्पदा सूचिमा समावेश गरिएको छ । त्यसैगरी यस राष्ट्रिय निकुञ्जभित्र अवस्थित गोक्यो तथा वरपरका तालहरू सन् २००७ मा अन्तराष्ट्रिय महत्वको सिमासार क्षेत्रको रुपमा रामसार सूचिमा सूचीकृत गरिएको छ । जैविक विविधता संरक्षणमा स्थानिय समुदायको सहभागिता सुनिश्चित गर्दै जैविक स्रोतबाट प्राप्त हुने लाभको वितरणमा स्थानिय समुदायलाई साभेदार बनाउने मध्यवर्ती क्षेत्रको अवधारणा अनुरूप यस निकुञ्ज भित्रका मानव बस्तीहरू साथै वरपरको २७५ वर्ग किलोमिटर क्षेत्रलाई समेटेर वि.सं. २०५८ साल पौष १७ गते राजपत्रमा सूचना प्रकाशित गरी सगरमाथा राष्ट्रिय निकुञ्जको मध्यवर्ती क्षेत्र घोषणा गरिएको हो । मध्यवर्ती क्षेत्रको सिमाना अनुसूची-२ मा दिइएको छ । यस निकुञ्जको मध्यवर्ती क्षेत्रमा सोलुखुम्बु जिल्लाको खुम्बु पासाङल्हामु गाउँपालिकाको वडा नं. २,३,४ र ५(साविक नाम्चे, खुम्जुङ र चौरीखर्क गा.वि.स.हरू) समेटिएका छन् । मध्यवर्ती क्षेत्रका बासिन्दाहरूलाई ३ वटा मध्यवर्ती क्षेत्र उपभोक्ता समिति अन्तर्गत २८ वटा मध्यवर्ती क्षेत्र उपभोक्ता समूह आवद्ध गरिएको छ । मध्यवर्ती क्षेत्रमा संरक्षण र विकासका गतिविधिहरूलाई एकिकृत रुपमा अगाडी बढाउनका

लागि नेतृत्व प्रदान गर्ने कार्यमा मध्यवर्ती क्षेत्र व्यवस्थापन समिति कृयाशिल रहेको छ ।

यस निकुञ्जमा विभिन्न किसिमका वन, घाँसे मैदानहरू तथा सिमसार क्षेत्रहरू रहेको पाइन्छ । यस निकुञ्जमा प्रजाती स्तरको विविधता निम्नानुसार रहेको छ ।

प्रजाती किसिम	नेपालमा पाइने	स.रा.नि.का.मा पाइने	प्रतिशत
स्तन्धारी	२०८	३७	१८
पंछी	८७८	२१९	२५
घसिने तथा उभयचर	१४३	१८	१३

हाल निकुञ्जको जैविक विविधता संरक्षणमा रहेका विभिन्न चुनौतिहरूको सामान गर्दै निकुञ्ज संरक्षण र व्यवस्थापनका कार्यक्रमहरू अगाडी वढाइएको छ ।

### मुख्य गतिविधिहरू

निकुञ्जको समग्र व्यवस्थापन साथै मध्यवर्ती क्षेत्रको एकिकृत संरक्षण र विकासका लागि वि.सं. २०७६ श्रावण देखि २०७७ साल अषाढ मसान्त सम्म भए गरेका मुख्य-मुख्य गतिविधिहरूलाई यस वार्षिक प्रगति प्रतिवेदनमा समेटिएको छ । आ.व. २०७६/७७ मा यस निकुञ्ज कार्यालय कार्यालय अन्तर्गत सञ्चालित राष्ट्रिय निकुञ्ज तथा आरक्ष आयोजनाको खर्च(अनुसूची- ३), राष्ट्रिय निकुञ्ज तथा वन्यजन्तु संरक्षण विभाग(मध्यवर्ती क्षेत्र कार्यक्रम) आयोजनाको खर्च अनुसूची- ४, पर्यटन प्रवर्द्धन तथा पुर्वधार विकास आयोजनाको खर्च अनुसूची-५ मा दिएको छ ।

### राष्ट्रिय निकुञ्जको संरक्षण

संरक्षणको निरन्तर प्रयासको बाबजुत पनि बेला बेलामा हुने गरेको दुर्लभ वन्यजन्तु कस्तुरी मृग, संरक्षित पंक्षि डाँफे लगायतका वन्यजन्तु कस्तुरी मृग, संरक्षित पंक्षि डाँफे लगतयतका वन्यजन्तुहरूको चोरी शिकार यस निकुञ्जको संरक्षणको लागि चुनौतिको रुपमा रहेको छ । निकुञ्ज तथा मध्यवर्ती क्षेत्रमा अवैध क्रियाकलापहरू हुन नदिई समग्र जैविक विविधताको संरक्षण गर्नका लागि विभिन्न १० स्थानमा पोष्टहरूको स्थापना गरी संचालनमा ल्याइएको छ । यी पोष्टहरू मध्ये ५ वटा पोष्टमा निकुञ्जका कर्मचारीहरू मात्रै, १ वटा पोष्ट पोष्टमा नेपाली सेना मात्रै र ४ वटा पोष्टहरूमा निकुञ्जका कर्मचारी र नेपाली सेना दुवै रही कार्य संचालन भई रहेको छ । (अनुसूची-६)

सगरमाथा राष्ट्रिय निकुञ्जको सुरक्षा व्यवस्थाको लागि वि.सं

२०४७ साल श्रावण ३० गते देखि नेपाली सेना तैनाथ रहेको छ । यस राष्ट्रिय निकुञ्जको सुरक्षार्थ हालसम्म खटिएका गुल्महरूको नामवली अनुसूची-७ मा दिएको छ । यस राष्ट्रिय निकुञ्जको सुरक्षा व्यवस्थाको लागि हाल श्री शम्सेर गुल्मले गुल्म हेडक्वाटर नाम्चे तथा थामे, फुँगीठाना, डोले, मन्जो र लुक्लामा गरी जम्मा ५ वटा सुरक्षा पोष्टहरूबाट निकुञ्जको सुरक्षा गर्दै आएको छ ।

निकुञ्ज तथा मध्यवर्ती क्षेत्रमा वन्यजन्तुहरूको चोरीशिकार लगायतका कानूनले निशेध गरेका गतिविधिहरू हुन नदिनको लागि निकुञ्जका कर्मचारीहरू निकुञ्जका सुरक्षाको लागि खटिएका नेपाली सेनाहरूबाट नियमित गस्तीको व्यवस्था मिलाएको छ । नियमित गस्ती बाहेक अवस्था र स्थानको संवेदनशिलताको आधारमा विशेष गस्तीहरू गर्ने गरिएको छ भने संवेदनशिल क्षेत्रहरूमा स्वीप तथा क्याम्पिङ अपरेसनहरू संचालन गरिएको छ ।

### वन्यजन्तु प्रजातिहरूको अवस्था

सगरमाथा राष्ट्रिय निकुञ्जको स्थापनाकाल देखि नै मुख्य-मुख्य वन्यजन्तु प्रजातिहरूको अनुगमन तथा गणना कार्य गरिदै आएको छ । हालसम्म यस राष्ट्रिय निकुञ्ज तथा मध्यवर्ती क्षेत्रमा ३७ प्रजातीका स्तन्धारी वन्यजन्तु प्रजातीहरू रेकर्ड गरिएको छ (अनुसूची-७)। सगरमाथा राष्ट्रिय निकुञ्ज खासगरी दुर्लभ वन्यजन्तुहरू हिउँ चितुवा, कस्तुरी मृग र हात्रेको महत्वपूर्ण वासस्थान हो । सन् २०१० मा गरिएको सर्वेक्षण अनुसार यस राष्ट्रिय निकुञ्ज क्षेत्रमा कम्तिमा ४ वटा हिउँ चितुवाहरू स्थायी रूपमा बस्ने गरेको अनुमान गरिएको छ ।

यस राष्ट्रिय निकुञ्ज क्षेत्रमा आ.व. २०७४/७५ मा गरिएको अनुगमन प्रतिवेदन अनुसार कम्तिमा १८५ वटा कस्तुरी मृगहरू रहेको अनुमान छ । गणना कार्य अविधिमा ५२ वटा कस्तुरी मृग प्रत्यक्ष रूपमा देखिएको त्यस्तै गरी २६६ वटा ताजा कस्तुरीको पेलेट पाइएको थियो ।

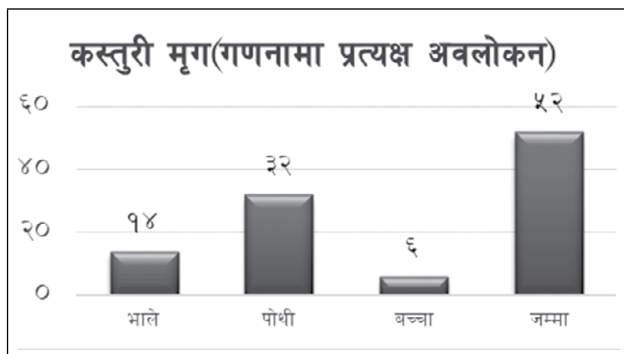

यस राष्ट्रिय निकुञ्जको मध्यवर्ती क्षेत्र अन्तर्गत पर्ने सामुदायिक वन क्षेत्र दुर्लभ वन्यजन्तु हात्रेको लागि उपयुक्त बासस्थान हो । उक्त क्षेत्रको मध्यवर्ती सामुदायिक वनहरूमा पछिल्लो पटक

गरिएको सम्भाव्य बासस्थानहरूको अनुगमनबाट १०० भन्दा बढी संख्यामा हात्रे रहेको अनुमान गरिएको छ ।

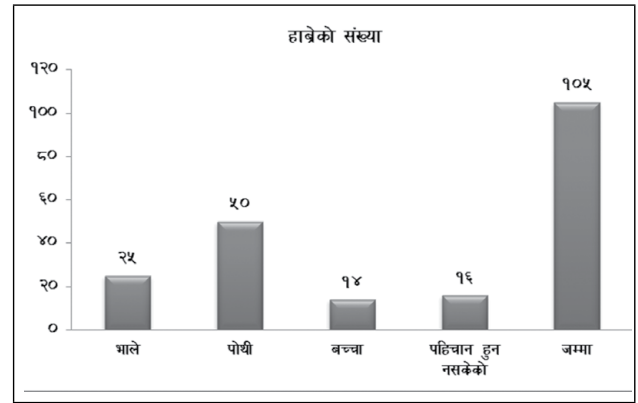

यस राष्ट्रिय निकुञ्ज क्षेत्रमा हिउँ चितुवाको मुख्य आहाराजन्तु प्रजाती भारल हो । पछिल्लो समयमा यस क्षेत्रमा गरिएको प्रत्यक्ष गणनाबाट कम्तिमा २२२ वटा भारल रहेको अनुमान गरिएको छ ।

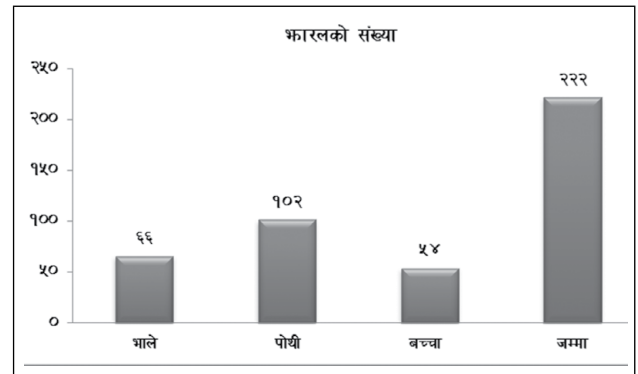

यस राष्ट्रिय निकुञ्ज तथा मध्यवर्ती क्षेत्रमा सन् २०१५ मा गरिएको सर्वेक्षणबाट जम्मा २१९ प्रजातीका चराहरू रेकर्ड गरिएका छन् । (अनुसूची-९)

### अध्ययन अनुसन्धान

आ.व. २०७६/७७ मा यस राष्ट्रिय निकुञ्ज तथा मध्यवर्ती क्षेत्रमा भएका अध्ययन अनुसन्धान अनुसूची- १६ मा दिएको छ ।

### मुद्दा विवरण

आ.व. २०७६/७७ मा दायर भएका मुद्दा संख्या जम्मा ३ वटा मुद्दा दायर भएका छन्, जस मध्ये २ वटा जिल्ला अदालत सोलुखुम्बुमा दायर भएको हो भने १ वटा यस कार्यालयमा दायर भएको हो ।

सि.नं.	मुद्दा	प्रतिवादी	जाहेरी
१	कस्तुरी मृगको चोरीशिकार गरेको	रमेश राई भन्ने रमेश कुलुङ राई समेत ४ जना	गेमस्काउट सुमन मगरको जाहेरी
२	अवैध रुपमा डाँफे चरा मारेको	कैलाश राई	सहायक संरक्षण अधिकृत केदारनाथ कटेलको जाहेरी
३	अवैध रुपमा काठ काटेको	आडसोना शेर्पा समेत ६ जना	सहायक संरक्षण अधिकृत केदारनाथ कटेलको जाहेरी

### मौजुदा ऐन, नियमावली, निर्देशिका तथा कार्यविधि सम्बन्धी विवरण

- राष्ट्रिय निकुञ्ज तथा वन्यजन्तु संरक्षण ऐन, २०२९(पाँचौं संशोधन) मा भएको व्यवस्था: अधिकार प्राप्त अधिकारीबाट लिखित अनुमति नलिई कुनै पनि व्यक्तिले राष्ट्रिय निकुञ्ज वा आरक्षभित्र देहायका काम गर्न पाउने छैन:-

#### १. राष्ट्रिय निकुञ्ज वा आरक्ष भित्र निषिद्ध कार्यहरू

- वन्यजन्तुको शिकार गर्न वा आखेटोपहार ककसारपसार गर्न,
- जुनसुकै पदार्थको घर, छाप्रो, आश्रय वा अरु आकार बनाउन वा भोग गर्न,
- कुनै भू-भाग कब्जा गर्न, सफा गर्न, आवादी गर्न, खेती गर्न वा कुनै बाली उब्जाउन वा काट्न,
- घर पालुवा जीवजन्तु वा पंछी चराउन वा पानी खुवाउन,
- रुख बिरुवा, भाडी वा अन्य कुनै वन पैदावर काट्न, वा आगो लगाउन वा अरु कुनै प्रकारले हानी नोकसानी पुर्याउन वा वन पैदावर ककसारपसार गर्न,
- खानी खन्न, ढुंगा खन्न वा कुनै खनिज पदार्थ, ढुंगा, कंकड, माटो वा अन्य यस्तै पदार्थ हटाउन,
- वन पैदावर वा वन्यजन्तु, पंछी वा जंगललाई क्षति पुर्याउन,
- हातहतियार खरखजना वा विष साथमा लैजान वा प्रयोग गर्न,
- काजमा खटिएका सरकारी कर्मचारी वा राष्ट्रिय निकुञ्ज वा आरक्षभित्रको प्रचलित बाटोको यात्रुहरू बाहेक अरुले घरपालुवा वा अन्य किसिमको जीवजन्तु वा आखेटोपहार लैजान, र
- राष्ट्रिय निकुञ्ज वा आरक्षभित्र बग्ने नदी, खोला वा पानीको कुनै स्रोत थुन्न, फर्काउन वा त्यसमा कुनै हानिकारक वा विस्फोटक पदार्थहरू प्रयोग गर्न ।

#### २. दण्ड सजाय:

गैरकानुनी तरिकाले गैंडा, बाघ, हानी, कस्तुरी मृग, धुँवाँसे चितुवा, हिउँ चितुवा वा गौरी मार्ने, घाइते बनाउने, खरिद गर्ने, बिक्री गर्ने वा हस्तान्तरण गरी लिने दिने तथा गैंडाको खाग वा कस्तुरीको वीना, हिउँ चितुवाको छाला तथा अन्य त्यस्तै अन्य संरक्षित वन्यजन्तुको आखेटोपहार राख्ने, खरिद गर्ने, बिक्री गर्ने वा ककसारपसार गर्ने व्यक्तिलाई पाँच लाख रुपैयादेखि दश लाख रुपैया सम्म जरिवाना वा पाँच वर्ष देखि पन्ध्र वर्ष सम्म कैद वा दुवै सजाय हुनेछ ।

- हिमाली राष्ट्रिय निकुञ्ज नियमावली, २०३६
- मध्यवर्ती क्षेत्र व्यवस्थापन नियमावली, २०५२
- संरक्षित क्षेत्र भित्र भौतिक पूर्वाधारहरू निर्माण एवं संचालन कार्यविधि, २०६५
- मध्यवर्ती क्षेत्र व्यवस्थापन निर्देशिका, २०५६
- वन्यजन्तुबाट हुने क्षतिको राहत निर्देशिका, २०६९
- मध्यवर्ती क्षेत्र (उद्योग स्थापना र संचालन) मापदण्ड, २०६२

- हिमाली तथा पहाडी संरक्षित क्षेत्रभित्र साहसिक पर्यटकिय सेवाहरु संचालन गर्ने सम्बन्धी कार्यविधि, २०६७
- सगरमाथा राष्ट्रिय निकुञ्जभित्र होटल, लज, चिया पसल संचालन कार्यविधि, २०७०
- संकटापन्न वन्यजन्तु तथा वनस्पतिको अन्तराष्ट्रिय व्यापार नियन्त्रण ऐन, २०७३
- संकटापन्न वन्यजन्तु तथा वनस्पतिको अन्तराष्ट्रिय व्यापार नियन्त्रण नियमावली, २०७६
- वन ऐन, २०७६
- वातावरण संरक्षण ऐन, २०७६
- वातावरण संरक्षण नियमावली, २०७७
- वातावरण संरक्षण ऐन, २०७६
- वातावरण संरक्षण नियमावली, २०७७

### Consevation Action plans

- Biodiversity Conservation Action Pan, 2014–2020
- Snow Leopard Conservation Action Plan For Nepal, 2017–2021
- Red Panda Conservation Action Plan For Nepal, 2019–2023

### पर्यटक तथा राजश्व सम्बन्धी विवरण

राजश्व दस्तु सम्बन्धी विवरण: नेपाल सरकारले मिति २०७५।०६।२९ गते राजपत्र भाग ३ मा प्रकाशित गरेको राजपत्र अनुसार हाल देहाय बमोजिम राजश्व दस्तु कायम गरिएको छ:-

हिमाली राष्ट्रिय निकुञ्ज नियमावली, २०३६ को अनुसूची-२ मा हेरफेर गरिएकोले हालको राजश्व दस्तुर तलको तालिकामा प्रस्तुत गरिएको छ ।

क्र.सं.	विवरण	कायम गरिएको दस्तुर रु.		
		नेपाली नागरिक	सार्क नागरिक	अन्य विदेशी नागरिक
१	राष्ट्रिय निकुञ्ज प्रवेश दस्तुर (१० वर्ष मुनिका बालबालिकालाई प्रवेश दस्तुर लाग्ने छैन)	१००/-	१५००/-	३०००/-
२	पर्यटक भरियालाई निकुञ्ज प्रवेश दस्तुर	२५		
३	माछा मार्ने दस्तुर (वल्छीले मात्र प्रति व्यक्ति प्रति दिनको लागि)	३००/-	१५००/-	२५००/-
४	क्याम्पिङ (प्रति व्यक्ति प्रति प्रवेश)	१००/-	१०००/-	१५००/-
५	तालिम प्राप्त पञ्जीकृत गाइडले निकुञ्ज भित्र गाइड सेवा उपलब्ध गराए वापत प्रति गाइड प्रति वर्ष गाइड शुल्क वापत	१५००/-		
६	हेलीकप्टर अवतरण/ Hovering समेत(प्रत्येक पटकको लागि)	३०००/-		
७	सिनेमा (डकुमेन्ट्री, फिल्म) छायाँकन	कायम गरिएको दस्तुर		
	नेपाली नागरिकलाई	रु १०,०००/-		
	सार्क नागरिकलाई	रु ५०,०००/-		
	अन्य राष्ट्रका नागरिकलाई	US Dollor १५००/- बराबरको नेपाली रुपैयाँ		

	द्वस्टव्यः ड्रोनबाट सिनेमा (डकुमेन्ट्री, फिल्म) छायाँकन गर्दा यसको अतिरिक्त थप २५ (प्रतिशत शुल्क लाग्नेछ)
	छायाँकन टोलिको साथमा विभागले एकजना सम्पर्क अधिकारी खटाउनेछ।
८	डकुमेन्ट्री बाहेक अन्य प्रयोजनको लागि ड्रोनको प्रयोग गर्दा छायाङ्कनको लागि तोकिएको दस्तुर लाग्नेछ।
	उल्लेखित दस्तुरमा मूल्य अभिवृद्धि कर समावेश भएको छ।
	गाइड शुल्क बुझाउने गाइडलाई निकुञ्ज प्रवेश दस्तुर लाग्ने छैन।
	प्रवेशपत्र वा अनुमतिपत्र नलिई राष्ट्रिय निकुञ्जभित्र प्रवेश गर्ने वा उपरोक्त बमोजिम कुनै काम गर्ने व्यक्तिलाई तोकिएको दस्तुरमा शत प्रतिशत अतिरिक्त दस्तुर लिई प्रवेशको अनुमति दिइनेछ।
	उद्धारको लागि खटिएको हेलिकप्टरलाई शुल्क लाग्ने छैन।

### हिमाली तथा पहाडी संरक्षित क्षेत्रभित्र साहसिक पर्यटकिय गतिविधिहरु संचालन गर्दा लाग्ने शुल्कः

क्र.सं.	गतिविधि	ईकाइ	शुल्क		
			नेपाली नागरिक	सार्क नागरिक	अन्य विदेशी नागरिक
१	Sky Diving	Hot Air Booling	५००	२०००/-	US Dollor 100/- equivalent of Nepali Rupees
२	Hot Air Booling	Per person	५००	२०००/-	
३	Micro Flight	Per person	५००	२०००/-	
४	Paragliding	Per person	२५०	१०००/-	US Dollor 50/- equivalent of Nepali Rupees
५	Para motoring	Per person	२५०	१०००/-	
६	Skimg	Per person	२००	१०००/-	
७	Rafting/ canoeing	Per person	५००	२०००/-	US Dollor 100/- equivalent of Nepali Rupees
८	Bungy Jumping	Per person	१००	२००/-	US Dollor 7/- equivalent of Nepali Rupees
९	Mountain Biking	Per person	निःशुल्क	२००/-	
१०	Others	Per person	निःशुल्क	२००/-	

### बजेट तथा खर्चको स्थिति

सगरमाथा राष्ट्रिय निकुञ्ज कार्यलय अन्तर्गत आ.व. २०७६/७७ मा राष्ट्रिय निकुञ्ज तथा आरक्ष आयोजना, राष्ट्रिय निकुञ्ज तथा वन्यजन्तु संरक्ष विभाग (मध्यवर्ती क्षेत्र व्यवस्थापन कार्यक्रम), पर्यटन प्रवर्दन तथा पुर्वधार विकास आयोजना(प्रदेश नं.१) गरी ३ वटा कार्यक्रमहरु संचालनमा रहेका थिए। उक्त कार्यक्रमहरुको लागि विनियोजित बजेट र खर्च निम्नानुसार रहेको छ।

क्र. सं.	कार्यक्रम	बार्षिक वजेट बाँकी रु लाखमा	खर्च रु लाखमा	बाँकी लाखमा
१	राष्ट्रिय निकुञ्ज तथा आरक्ष आयोजना	६६२.६१	५३९.८५	१२२.७६
२	राष्ट्रिय निकुञ्ज तथा वन्यजन्तु संरक्ष विभाग (मध्यवर्ती क्षेत्र व्यवस्थापन कार्यक्रम)	११० ९.४५	६४९.४५	४६०
३	पर्यटन प्रवर्दन तथा पुर्वधार विकास आयोजना(प्रदेश नं.१)	१२५	११०	१५
	जम्मा			

## आ.व. २०७६/७७ मा सम्पन्न गरिएका केही कार्यक्रमहरू

### राष्ट्रिय निकुञ्ज तथा आरक्ष आयोजना तर्फ

#### १. कार्यालय भवन निर्माण तथा पोष्ट भवन निर्माण

आ.व. २०७६/७७ मा कार्यालय भवन निर्माण (Prefab Building) लकडाउनको कारण भौतिक प्रगति र वित्तिय प्रगति क्रमश २०%, २०% मात्र भएकोले बाँकी बजेट फ्रीज भएका छन्। यस निकुञ्ज अन्तर्गतको चौरीखर्क रेञ्ज पोष्ट, लुक्लामा १ वटा पोष्ट भवन निर्माण सम्पन्न भएको छ, जसको भौतिक तथा वित्तिय प्रगति शत प्रतिशत रहेको छ।

#### २. फोहोरमैला व्यवस्थापनका लागि खाडल निर्माण

आ.व. २०७६/७७ फोहोरमैला व्यवस्थापनको लागि ३ वटा खाडलहरू यस निकुञ्जको मध्यवर्ती क्षेत्रमा निर्माण गरिएको छ। यस बाट पर्याप्त गतिविधिहरूबाट निस्कासन भएका फोहोरमैलाको व्यवस्थापनमा टेवा पुग्ने अपेक्षा गरिएको छ।

#### ३. पर्यटक विश्राम स्थल तथा क्याम्प साइड निर्माण

पर्यटकहरूको सुविधालाई मध्यनजर गर्दै ४ स्थानमा पर्यटक विश्राम स्थल निर्माण सम्पन्न भएका छन्। त्यसैगरी ३ वटा क्याम्प साइड निर्माण सम्पन्न भएका छन्।

#### ४. साइनवोर्ड/ सूचनाबोर्ड निर्माण

पर्यटक तथा आम-मानिसहरूमा सूचना (क्षलायकबतष्यल) को पहुँच पुर्याउने उद्देश्यले निकुञ्जको जोरसल्ले, लुक्ला, स्याङ्बोचे, टासिंगा लगायत ७ स्थानमा साइनवोर्ड/सूचनाबोर्ड निर्माण गरी रख्ने कार्य भएको छ।

#### ५. वन्यजन्तुका लागि पानी पोखरी मर्मत

निकुञ्ज भित्र रहेका वन्यजन्तुको लागि खानेपानीको सहज आपूर्ती होस भन्ने उद्देश्यले निर्माण भएका ५ स्थानका पानीपोखरीहरू मर्मत गरी वन्यजन्तुको लागि पानीको आपूर्ती सहज बनाउने प्रयास गरिएको छ।

#### ६. पर्यटक टिकट काउन्टर मर्मत तथा सूचना केन्द्र मर्मत सुधार

निकुञ्जको जोरसल्ले पोष्टमा रहेको टिकट काउन्टरको स्तरोन्नती गर्ने काम सम्पन्न भएको छ। यसबाट उक्त टिकट काउन्टर व्यवस्थित व्यवस्थित बनाउने कार्य सम्पन्न भएको हो। त्यस्तैगरी सोही पोष्टमा अवस्थित सूचना केन्द्रको मर्मत कार्य सम्पन्न सम्पन्न भयो।

#### ७. गेम्स्काउट/ सेनालाई पुनर्ताजकी तालिम

यस कार्यालयमा कार्यरत कर्मचारीहरू तथा नेपाली सेना (शम्सेर गुल्म) का जवानहरूलाई लक्षित गरी संरक्षण सम्बन्धी जानकारीमुलक प्रस्तुतीकरण सहितको १ दिने पुनर्ताजकी तालिम सम्पन्न भयो। उक्त तालिममा यस कार्यायका सहायक संरक्षण अधिकृत श्री पेम्वा शेर्पा, केदारनाथ कटेल, इलाका प्रहरी कार्यालय, नाम्चेवजारका प्रमुख, शम्सेर गुल्मका अधिकृत प्रतिनिधिबाट विषयगत रुपमा प्रस्तुतिकरण दिनुभएको थियो।

#### ८. वन्यजन्तु अपराध नियन्त्रण व्युरो बैठक

सगरमाथा राष्ट्रिय निकुञ्ज, यसको मध्यवर्ती क्षेत्र तथा आसपासका क्षेत्रहरूमा वन्यजन्तु संग सम्बन्धित अपराध नियन्त्रण गर्न तथा हेलीकप्टरको अनाधिकृत उडान, अवतरणमा नियमन गर्ने जस्ता उद्देश्यका साथ आ.व. २०७६/७७ मा जम्मा २(दुइ) पटक वन्यजन्तु अपराध नियन्त्रण व्युरो बैठक सम्पन्न भएको छ। उक्त बैठकमा यस कार्यालयका प्रमुख संरक्षण अधिकृत श्री भूमिराज उपाध्यायको संयोजकत्वमा सम्पन्न भएको थियो भने प्रमुख जिल्ला अधिकारी, जिल्ला न्यायाधिस, सरकारी वकिल, जिल्ला प्रहरी कार्यालयका अधिकृत प्रतिनिधि, मध्यवर्ती क्षेत्र व्यवस्थापन समितिका प्रतिनिधि, शम्सेर गुल्मका अधिकृत प्रतिनिधि लगायतको उपस्थिति रहेको थियो।

## ९. प्लास्टिक सामग्री नियन्त्रण कार्यक्रम

आ.व. २०७६/७७ मा प्लास्टिकजन्य सामग्री नियन्त्रणको लागि जनचेतना अभिवृद्धि गर्ने उद्देश्य सहित खुम्बु पासाङल्हामु गाउँपालिका वडा नं. २ र ३ मा ५ हजार थान फाइबर भोला वितरण गरिएको थियो ।

## १०. वन्यजन्तु सप्ताह (१-७ वैशाख)

विगतका आर्थिक वर्षहरूमा निरन्तर मनाउदै आएको वन्यजन्तु सप्ताह कार्यक्रम लकडाउनको(ऋयखष्म-ज्ञढ) कारण संचालन हुन सकेन ।

## पर्यटन प्रवर्द्धन तथा पुर्वधार विकास आयोजना तर्फ

## (प्रदेश नं.१)

## १. पर्यटक पदमार्ग मर्मत सुधार

खुम्बु पासाङल्हामु गाउँपालिका वडा नं. ४ स्थित फुंगीठांगा देखि त्याङ्बोचे सम्मको ५ किलोमिटर पदमार्ग मर्मत सुधार कार्य सम्पन्न भएको छ । उक्त कार्यक्रम सम्पन्न गर्ने जिम्मेवारी श्री विशाल कन्स्ट्रक्सनले पाएको थियो ।

## २. फोहोरमैला व्यवस्थापनका लागि खाडल निर्माण

फोहोरमैला व्यवस्थापनका लागि खाडल निर्माण गर्न १० वटा खाडलहरू निर्माण भएका छन् । उक्त खाडलहरू लुक्ला देखी थामे र डाले देवुचे क्षेत्रमा निर्माण गरेको हो ।

## स्वागत तथा बिदाई

आ.व. २०७६/७७ मा यस कार्यालयबाट सरुवा तथा बढुवा भइ जानुहुने कर्मचारीहरूको विवरण र अन्य कार्यालयबाट सरुवा भइ आउनु भएका कर्मचारीहरूको विवरण अनुसूची-२५ मा दिएको छ ।

### राष्ट्रिय निकुञ्ज तथा वन्यजन्तु संरक्षण विभाग (मध्यवर्ती क्षेत्र कार्यक्रम) तर्फ

#### अध्ययन भ्रमण (महिला समूह)

यस आर्थिक वर्षको स्विकृत कार्यक्रम अनुसार नाम्चे महिला समूहको लागि अध्ययन भ्रमण सम्पन्न भयो । मिति २०७६।०९।२७ देखि २०७६।१०।९ गतेसम्म सन्चालन भएको सो भ्रमणमा काठमाण्डौ, घलेगाउँ, वन्दीपुर, लुम्बिनी, चितवन, विर्तामोड हुँदै दार्जिलिङ सम्मको यात्रा पश्चात सम्पन्न भएको थियो ।

#### सिप विकास तथा व्यवस्थापन तालिम

मिति २०७६।०३।०१ देखि १३ गते सम्म Basic House wiring Training खुम्बु विजुली कम्पनी प्रधान कार्यालय, ठमोमा सगरमाथा राष्ट्रिय निकुञ्ज मध्यवर्ती क्षेत्रमा बसोवास गर्ने स्थानिय बेरोजगार युवाहरूलाई विभिन्न क्षमता अभिवृद्धी गराई समाजमा रोजगार सृजना गराउने तथा गाउँघरमा हुने सामान्य विद्युतिय समस्याहरूको समधान गर्ने उद्देश्यका साथ सम्पन्न भयो । सो तालिममा २० जना सहभागिको सकृय सहभागिता थियो ।

#### कोरोना भाइरस सम्बन्धी जनचेतना तथा सचेतना कार्यक्रम

मध्यवर्ती क्षेत्रका वासिन्दाहरूलाई कोरोना भाइरस सम्बन्धी जानकारी गराउने, त्यसबाट वच्ने उपाय, नेपाल सरकारले तय गरेका मापदण्डलाई व्यवहारमा उतार्ने सम्बन्धमा मिति २०७७।०२।१० देखि १३ गते सम्म उक्त सुरक्षा सम्बन्धी तालिम सम्पन्न भयो । उक्त कार्यक्रममा प्रमुख संरक्षण अधिकृत भूमिराज उपाध्याय, मध्यवर्ती क्षेत्र व्यवस्थापन समितिका अध्यक्ष सोनाम ग्याल्जेन शेर्पा लगायतका स्रोत व्यक्तिहरूबाट प्रशिक्षण गरिएको थियो ।

#### नर्सरी व्यवस्थापनमा अनुदान

नाम्चे मध्यवर्ती क्षेत्र उपभोक्ता समितिबाट सन्चालित फुर्ते नर्सरी व्यवस्थापनको लागि रु ५०,००,००/- अनुदान प्रदान गरियो ।

#### वाली संरक्षण कार्यक्रम:

मध्यवर्ती क्षेत्रमा वसोबास गर्ने बासिन्दाहरूको कृषि वाली वन्यजन्तुबाट जोगाउने उद्देश्यले हेरालुको ब्यवस्था गरेको छ । प्रति महिना १४०००/- को दरले ११ जना हेरालुको आवश्यक व्यवस्था नाम्चे मध्यवर्ती क्षेत्र उपभोक्ता समिति मार्फत गरेको हो ।

#### सफा पानी प्रशोधन (होटेल र बजार क्षेत्र) कार्यक्रम

नाम्चेबजार तथा आसपास रहेका जनताहरूको स्वस्थ पानी पिउने अधिकारलाई मनन गर्दै नाम्चे खानेपानी उपभोक्ता समितिलाई रु १५०००००/- अनुदान प्रदान गरियो ।

#### गोरेटो बाटो निर्माण/मर्मत

यस राष्ट्रिय निकुञ्जको चौरीखर्क मध्यवर्ती क्षेत्र उपभोक्ता समितिको क्षेत्रमा पर्ने स्याङ्मा, सानोगुमेलामा पर्यटन प्रवर्द्धनको लागि गोरेटोबाटो मर्मत सुधार तथा च्योङ्मा देखि लुक्ला सम्मको गोरेटोबाटो, ल्हावा देखि टेका सम्मको गोरेटोबाटो मर्मत गर्ने कार्य सम्पन्न भयो ।

#### सामुदायिक भवन मर्मत

स्याङ्मा स्थित सामुदायिक भवन मर्मत कार्य सम्पन्न भयो ।

#### खानेपानी निर्माण

मन्जो खानेपानी निर्माणको कार्य चौरीखर्क मध्यवर्ती क्षेत्र उपभोक्ता समिति मार्फत सम्पन्न भयो ।

**डढेलो नियन्त्रणको लागि उपकरण खरिद**

यस राष्ट्रिय निकुञ्ज अन्तर्गत रहेको चौरीखर्क मध्यवर्ती क्षेत्र उपभोक्ता समिति मार्फत डढेलो नियन्त्रणको लागि आवश्यक पर्ने water Bag Pack, Helmet, Gloves, Jump suit, Mask, First aid box, Turch, Head lamp, Rack Hoe जस्ता उपकरणहरू खरिद गरी आइपर्ने सम्भावित विपत जोखिम न्यानिकरणको लागि आवश्यक प्रवन्ध गरेको छ ।

**मातृभाषा शिक्षक प्रशिक्षण:**

हरेक वर्ष विनियोजन हुँदै आएको शेर्पा भाषा तथा लिपी प्रशिक्षण तथा प्रवचन कार्यक्रम यस आ.व. मा पनि निरन्तर दिएको छ ।

**नावा प्रथा संरक्षण तथा प्रवर्द्धन**

हरेक वर्ष विनियोजन हुँदै आएको नावा प्रथा संरक्षण तथा प्रवर्द्धन कार्यक्रम यस आ.व. मा पनि निरन्तर दिएको छ र ६०० घरधुरी लाभान्वित भएका छन् ।

**पर्यटन प्रवर्द्धनका लागि भू-क्षय नियन्त्रण**

यस आ.व. मा पर्यटन प्रवर्द्धनका लागि भूक्षय नियन्त्रण कार्य खुपागापा ४ खुन्देमा खुम्बियूल्हा मध्यवर्ती क्षेत्र उपभोक्ता समिति मार्फत सम्पन्न भएको छ ।

**नेतृत्व विकास तथा लेखा सम्बन्धी तालिम**

खुम्बियूल्हा मध्यवर्ती क्षेत्र उपभोक्ता समिति अन्तरगत रहेका समूहहरूका प्रतिनिधिहरूको नेतृत्व विकास तथा लेखा सम्बन्धी क्षमता अभिवृद्धी गर्ने उद्देश्य सहित सो कार्यक्रम मिति २०७७।०३।०७ देखि १२ गते सम्म सम्पन्न भयो ।

**सडक वत्ती निर्माण**

खु.पा.गा.पा-४, खुम्जुडमा खुम्बियूल्हा मध्यवर्ती क्षेत्र उपभोक्ता समिति मार्फत सडक वत्ती निर्माण कार्य सम्पन्न भएको छ ।

**भू-क्षय नियन्त्रणको लागि वृक्षरोपण**

खुम्बियूल्हा मध्यवर्ती क्षेत्र उपभोक्ता समिति मार्फत खु.पा.गा.पा-४ सोमार भन्ने ठाउँमा वृक्षरोपण कार्य सम्पन्न भयो ।

**वेवसाइट डिजाइन**

यस सगरमाथा राष्ट्रिय निकुञ्जको आधिकारिक मथलकञ्ज तथउभ को वेवसाइट निर्माण सम्पन्न भइ हाल सन्चालनमा ल्याइएको छ । हालको वेब ठेगाना [snp.namche.gov.np](http://snp.namche.gov.np) रहेको छ ।

**कार्यालयबाट भएको अध्ययन अनुसन्धान**

Assessment of status of Red panda and its habitat in Sagarmatha National Park and Buffer zone area सम्पन्न भएको छ । यसको वृस्तृत जानकारी यस कार्यालयको वेवसाइटमा राखिएको छ ।

**दिवस तथा समारोह****सगरमाथा राष्ट्रिय निकुञ्जको ४४ कक स्थापना दिवस**

सगरमाथा राष्ट्रिय निकुञ्जको ४४ कक वार्षिक उत्सव भव्यताका साथ सम्पन्न भयो । उक्त कार्यक्रममा खुम्बु पासाङल्हामु गाउपालिकाको प्रतिनिधि, सरकारी तथा गैरसरकारी कार्यालय, संघसंस्थाका प्रतिनिधिहरू, मध्यवर्ती क्षेत्र उपभोक्ता समितिका प्रतिनिधिहरू, मध्यवर्ती क्षेत्र उपभोक्ता समूहका प्रतिनिधिहरू, मध्यवर्ती क्षेत्र सामुदायिक वनका प्रतिनिधिहरू, वैक तथा वित्तिय संघसंस्थाका प्रतिनिधिहरू, युवा समूहका प्रतिनिधि, महिला समूहका प्रतिनिधि, गुम्बा व्यवस्थापन समितिका प्रतिनिधि, राजनीतिक दलका प्रतिनिधिहरू गरी १५० भन्दा बढी व्यक्तित्वहरूको उपस्थिति रहेको थियो ।

## अनुसूची - १

### सगरमाथा राष्ट्रिय निकुञ्जको सिमाना

नेपाल राजपत्र भाग ३

श्री ५ को सरकार

वन मन्त्रालयको सूचना

राष्ट्रिय निकुञ्ज तथा वन्यजन्तु संरक्षण ऐन, २०२९ को दफा ३ को उपदफा (१) ले दिएको अधिकार प्रयोग गरी श्री ५ को सरकारले सगरमाथा अञ्चल सोलुखुम्बु जिल्लामा पर्ने देहाय बमोजिम चार किल्ला भित्रको क्षेत्रलाई “गरमाथा राष्ट्रिय निकुञ्ज” घोषित गरेको छ ।

**पूर्व** : मिडवोला भञ्ज्याङ (पास), आम्फुलाप्सा भञ्ज्याङ (पास), चोपोलु हिमाल, ल्होत्सेसार हिमाल ।

**पश्चिम** : पिगफेरागोसार, तासीलाप्सा भञ्ज्याङ (पास), टाङ्कीरागी हिमाल, मेन्लुडला भञ्ज्याङ (पास) ।

**उत्तर** : ल्होत्सेसार हिमाल, सगरमाथा (माउण्ट एभरेष्ट), नेपाल-चीन (तिब्बत) सिमाना हुँदै नाडपाला भञ्ज्याङ (पास) ।

**दक्षिण** : मिडवोला भञ्ज्याङ (पास), काडटाङ्गा हिमाल, तामासेर्कु हिमाल, लुकलानाम्चे जाने बाटो पार गरी कोडडेरी हिमाल हुँदै पिगफेरागोसारसम्म ।

**उपर्युक्त सिमाना (किल्ला) को बिस्तृत विवरण निम्न बमोजिम छ :**

**पूर्व** : मिडवोला भञ्ज्याङ (पास) बाट उत्तर पूर्वतर्फ हिमालको शिरै शिर हुँदै पानी ढलोको उत्तरी भाग भित्र पादै आम्फुलाप्सा भञ्ज्याङ (पास) सम्म र त्यहाँबाट पूर्व पानी ढलोको उत्तरी भाग भित्र पादै चोपोलु हिमालको टुप्पासम्म र त्यहाँबाट उत्तरतर्फ पानी ढलोको पश्चिमी भाग भित्र पादै पेथाङ हिमालको टुप्पासम्म र त्यहाँबाट पश्चिम पानीढलोको दक्षिण भाग भित्र पादै ल्होत्सेसार हिमालको टुप्पा सम्म ।

**उत्तर** : ल्होत्सेसार हिमालबाट उत्तर पश्चिम हुँदै सगरमाथाको चुचुरासम्म र त्यहाँबाट पश्चिम नेपाल-चीन (तिब्बत) सिमाना हुँदै नाडपाला भञ्ज्याङ (पास) सम्म । यस सिमानामा पर्ने हिमाल श्रृखलामा पानीढलोको दक्षिण भाग राष्ट्रिय निकुञ्जभित्र पर्दछ ।

**पश्चिम** : नाडपाला भञ्ज्याङ (पास) बाट दक्षिण पूर्व पानीढलोको पूर्वी भाग भित्र पादै हिमालको शिरै शिर हुँदै दक्षिणतर्फ मेनलुडला भञ्ज्याङ (पास) सम्म र त्यहाँबाट दक्षिण पानीढलोको पश्चिमी भाग भित्र पादै हिमालको शिरै शिर हुँदै टाङ्कीरागी हिमालको टुप्पोसम्म र त्यहाँबाट पनि दक्षिणतर्फ पानीढलोको पश्चिमी भाग भित्र पादै तासीलाप्सा भञ्ज्याङ (पास) पार गरी पिगफेरागोसारहिमालको टुप्पासम्म ।

**दक्षिण** : पिगफेरागोसार हिमालको टुप्पो बाट पूर्वतर्फ पानीढलोको उत्तरी भाग भित्र पादै हिमालको शिरै शिर हुँदै टेडफाडबोचे हिमालको टुप्पासम्म । त्यहाँबाट पनि पूर्व पानीढलोको उत्तरी भाग भित्र पादै कोडडेरी हिमालको टुप्पोसम्म र त्यहाँबाट दक्षिण पूर्व पानीढलोको उत्तरी भाग भित्र पादै हिमालको टुप्पा हुँदै मिडवोला भञ्ज्याङ (पास) सम्म ।

**द्रष्टव्य** : उपर्युक्त चारकिल्ला भित्रपर्ने जोरसल्ले, ताबोथ, घुम्बडा, नाम्चेबजार, स्याडबोचे, खुण्डे, खुम्जुङ, टासिङ्गा, फुडकीटाङ्गा, टयाडबोचे, डिबोचे, मिलिङ्को, थाडबोचे, ताबोचे, मिडवो, राला, साम्शो, ओम्मा, सुरोओग, साम्सोचोपा, सुरोटेड, तुबोनाओग्मा, साम्बुर, जोडला, डुगला, फुलुडकार्पो, डुसा, लोबुचे, गोरक्षेप, फेरिचे, डिडबोचे, सान्जा, बिब्रे, छुकुङ्ग, नाकरजोङ्ग, फोर्से, किनार, थोरे, सोमओग, नाला, शोसुङ्ग, गोकियो, लोङ्गपोङ्ग, पाडका, माछेरमा, लुजा, लाफामा, डोले, गेले, टोडवा, गोडला, मेण्डे, लाउडो, थामो, थोम्दे, पारे, साम्डे, थामे, थामेगोम्पा, टेडवो, ओर्से, आर्थे, चुले, सोडजो, जिम्को, लुनाक र नाडपाईघाटाया गाउँहरू र उक्त गाउँहरूले चर्चेका आवादीलाई राष्ट्रिय निकुञ्जको क्षेत्रबाहिर पारिएको छ ।

आज्ञाले,

अच्युतबहादुर राजभण्डारी

श्री ५ को सरकारको सचिव

## अनुसूची - २

सगरमाथा राष्ट्रिय निकुञ्ज मध्यवर्ती क्षेत्रको सिमाना

नेपाल राजपत्र भाग ३

खण्ड ५१ - काठमाण्डौ, पुस १७ गते २०५८ साल (अतिरिक्तांक ५९)

श्री ५ को सरकार

वन तथा भू-संरक्षण मन्त्रालयको सूचना

श्री ५ को सरकारले राष्ट्रिय निकुञ्ज तथा वन्यजन्तु संरक्षण ऐन, २०२९ को दफा ३ क. को उपदफा (१) ले दिएको अधिकार प्रयोग गरी सोलुखुम्बु जिल्लाको चौरीखर्क गाउँ विकास समितिको सगरमाथा राष्ट्रिय निकुञ्ज र मकालु बरुण राष्ट्रिय निकुञ्ज क्षेत्रभित्र परेका भू-भाग बाहेकका सम्पूर्ण क्षेत्र र खण्ड २६, संख्या १४, मिति २०३३ साल साउन ४ गतेको नेपाल राजपत्र भाग ३ मा प्रकाशित सगरमाथा राष्ट्रिय निकुञ्ज घोषित गर्ने सम्बन्धी वन मन्त्रालयको सूचनामा उल्लेख भए अनुसार उक्त राष्ट्रिय निकुञ्जको चारकिल्ला भित्र परेका तर राष्ट्रिय निकुञ्जको क्षेत्र बाहिर पारिएका जोरसल्ले, ताबोथ, घुम्बडा, नाम्चेबजार, स्याङबोचे, खुण्डे, खुम्जुङ, टासिङ्गा, फुङकीटाङ्गा, टयाङबोचे, डिबोचे, मिलिङ्को, थाङबोचे, ताबोचे, मिङबो, राला, शाम्शो, ओग्मा, सुरोओग, साम्सोचोपा, सुराटेङ, तुवोनाओग्मा, साम्बुर, जोङला, डुग्ला, फुलुङकार्पो, डुसा, लोबुचे, गोरक्षेप, फेरिचे, डिङबोचे, सान्जा, बिब्रे, छुकुङ, नाकरजोङ्ग, फोर्से, किनार, थोरे, सोमओग, नाला, शोसुङ्ग, गोकियो, लोङ्गपोङ्ग, पाङका, माछेरामा, लुजा, लाफ्रामा, डोले, गेले, टोङवा, गोङला, मेण्डे, लाउडो, थामो, थोग्दे, पारे, साम्डे, थामे, थामेगोम्पा, टेङवो, ओर्से, आर्थे, चुले, सोङजो, जिम्को, लुनाक र नाङ्पाईघाटायी गाउँहरू र उक्त गाउँहरूले चर्चेका आवादीलाई सगरमाथा राष्ट्रिय निकुञ्ज मध्यवर्ती क्षेत्र तोकेको छ ।

आज्ञाले,  
मधु प्रसाद रेग्मी  
उपसचिव, (कानून)

## अनुसूची - ३

वार्षिक प्रगति विवरण (राष्ट्रिय निकुञ्ज तथा आरक्ष आयोजना)

(लाखमा)

क्र.स.	क्रियाकलापको विवरण	इकाई	वार्षिक लक्ष्य			वार्षिक प्रगति			कैफियत
			परिमाण	भार	बजेट	परिमाण	भार	बजेट	
अ) पूँजीगत खर्च अन्तर्गतका कार्यक्रमहरू									
११.१.२.२	कार्यालय भवन निर्माण (भवन निर्माण)	संख्या	१	१५.११	१००	१	२.६८	१७.७५	लकडाउनका कारण
११.१.२.५	पोष्ट भवन निर्माण	संख्या	१	९.०७	६०	१	७.५८	५०.१६	
११.३.७.३	ल्यापटप खरिद	वटा	१	०.११	०.७५	१	०.११	०.७५	
११.३.७.४	डेस्कटप कम्प्युटर खरिद	सेट	१	०.०९	०.६	१	०.०९	०.६	
११.३.७.५	प्रिन्टर खरिद	वटा	१	०.०५	०.३	१	०.०५	०.३	
११.४.३.२	डढेलो नियन्त्रणका लागि अग्नि रेखा निर्माण	कि.मि.	५	०.९४	६.२५	५	०.९४	६.२३	
११.४.५.१	गोरेटो बाटो निर्माण	कि.मि.	५०	३.७८	२५	५०	३.७७	२४.९६	
११.४.१६.१	खानेपानी निर्माण	वटा	२	०.३०	२	२	०.३०	१.९६	
११.४.१७.५७	फोहरमैला व्यवस्थापनका लागि खाडल निर्माण	वटा	३	०.१८	१.२	३	०.१८	१.२	
११.४.१७.६०	क्याम्प साईट निर्माण	वटा	३	१.३६	९	३	१.३६	९	
११.४.१७.६१	पर्यटक विश्रामस्थल निर्माण	वटा	४	१.५१	१०	४	१.५०	९.९४	
११.४.२२.३	साईन बोर्ड / सूचना बोर्ड निर्माण	वटा	७	०.५३	३.५	७	०.५३	३.४९	
११.४.२२.२३	कम्पाउन्ड वाल निर्माण	वटा	१	१.५१	१०	१	१.५१	९.९९	
११.५.१६.२	खानेपानी मर्मत	वटा	३	०.४५	३	३	०.४५	२.९९	
३१.५.१६.४	वन्यजन्तुका लागि पानीपोखरी मर्मत	वटा	५	०.७६	५	५	०.७६	५	
११.५.१७.१०	पर्यटक टिकट काउन्टर मर्मत सुधार	वटा	२	०.६०	४	२	०.६०	३.९८	
११.५.२२.३	पोष्ट भवन मर्मत सुधार	वटा	२	०.९१	६	२	०.९०	५.९५	
११.५.२२.५	सुचनाकेन्द्र मर्मत	वटा	१	०.३८	२.५	१	०.३८	२.४९	
११.५.२२.१०	शौचालय मर्मत सुधार	वटा	३	०.२३	१.५	३	०.२३	१.५	
११.५.२२.११	बिजुली वाईरिंग मर्मत	वटा	२	०.२१	१.४	२	०.००	०.	
११.६.१३.१४	कार्यालयको लागि फर्निचर खरिद		१	०.२३	१.५	१	०.००	०.	
क) पूँजीगत खर्च कार्यक्रमको जम्मा				३८.३१	२५३.५		२३.९१	१५८.२३	
आ) चालु खर्च अन्तर्गतका कार्यक्रमहरू									
2.6.3.4	गेमस्काउट/ सेनालाई पुनर्ताजिक तालिम (पुनर्ताजगी / अभिमुखिकरण जस्ता तालिम)	पटक	४०	०.३०	२.	४०	०.३०	२.	

2.6.6.11	वन्यजन्तु अपराध नियन्त्रण व्यूरो बैठक / गोष्ठी (गोष्ठी तथा कार्यशाला)	पटक	३	०.३०	२.	३	०.३०	२.	आंशिक फिर्ता पठाइएको
2.6.6.19	सामुदायिक वन व्यवस्थापन तालिम / गोष्ठी (गोष्ठी तथा कार्यशाला)	पटक	१	०.१५	१.	१	०.१५	१.	
2.7.5.6	वार्षिक प्रगति प्रतिवेदन पुस्तिका प्रकाशन (प्रचार प्रसार तथा सामग्री उत्पादन तथा वितरण)	संख्या	३००	०.२३	१.५	३००	०.२३	१.५	
2.7.5.8	संरक्षण सम्बन्धी प्रचार प्रसार सामग्री उत्पादन तथा बितरण (प्रचार प्रसार तथा सामग्री उत्पादन तथा प्रकाशन र वितरण)	पटक	१	०.१५	१.	१	०.१५	१.	
2.7.5.8	संरक्षण सम्बन्धी संचार माध्यमबाट प्रचार प्रसार (प्रचार प्रसार तथा सामग्री उत्पादन तथा प्रकाशन र वितरण)	महिना	१२	०.०९	०.६	१२	०.०९	०.६	
2.7.5.9	संरक्षण सम्बन्धी स्कूल शिक्षा कार्यक्रम (प्रचार प्रसार तथा सामग्री उत्पादन तथा प्रकाशन र वितरण)	पटक	४	०.१५	१.	४	०.००	०.	आंशिक फिर्ता पठाइएको
2.7.21.9	प्लास्टिक सामग्री नियन्त्रण/ रोकथाम/ व्यवस्थापन (वातावरण संरक्षण / सरसफाइ कार्यक्रम)	पटक	१	०.१४	०.९५	१	०.१४	०.९५	
2.7.21.10	चोरी शिकार नियन्त्रण स्वप अपरेसन (वातावरण संरक्षण / सरसफाइ कार्यक्रम)	पटक	६	०.३०	२.	६	०.२३	१.५५	आंशिक फिर्ता पठाइएको
2.7.21.13	वन डहेलो व्यवस्थापन (वातावरण संरक्षण / सरसफाइ कार्यक्रम)	प्याकेट	१९	०.००		१९	०.००		
2.7.21.13.2	डहेलो सचेतना तालिम (उपभोक्ता समूह स्तर)	पटक	१	०.११	०.७५	१	०.११	०.७५	
2.7.21.13.4	गाउँ बस्ति नजिक डहेलो जोखिमयुक्त वन क्षेत्रको व्यवस्थापन	पटक	४	०.१५	१.	२	०.१५	१.	आंशिक फिर्ता पठाइएको
2.7.21.13.5	वन डहेलो व्यवस्थापन सम्बन्धि प्रचार प्रसार (पम्प्लेट, डिस्प्ले)	पटक	१	०.०८	०.५	१	०.०८	०.५	
2.7.21.13.7	सेना, प्रहरी, प्रशासन, नागरिक समाजसंगको सहकार्यमा डहेलो नियन्त्रण	पटक	१	०.००	०.	१	०.००	०.	फिर्ता पठाइएको
2.7.21.13.8	डहेलो नियन्त्रण कार्यमा प्रभावकारी भूमिका निर्वाह गर्ने समूह/ संस्था/ निकायलाई पुरस्कृत	वटा	१	०.००	०.	१	०.००	०.	फिर्ता पठाइएको
2.7.21.13.9	डहेलो नियन्त्रणका आवश्यक उपकरणहरू खरिद	पटक	१	०.६०	४.	१	०.६०	४.	

2.7.21.13.10	वन डढेलो व्यवस्थापनका लागि सुराकी / स्वयं सेवक	जना	१०	०.००	०.	१०	०.००	०.	फिर्ता पठाइएको
2.7.21.14	ढुहुरा तथा समस्याग्रस्त वन्यजन्तु व्यवस्थापन(वातावरण संरक्षण	पटक	३	०.००	०.	३	०.००	०.	फिर्ता पठाइएको
2.7.21.16	वन्यजन्तुको वासस्थान व्यवस्थापन(वातावरण संरक्षण / सरसफाई	पटक	१	१.०६	७.	१	१.०६	६.९९	
2.7.21.17	पर्यटकिय क्षेत्रको फोहोर मैला व्यवस्थापन (सरसफाई) (वातावरण	पटक	१	०.३०	२.	१	०.३०	२.	
2.7.21.65	संरक्षित क्षेत्रका होटल लजको संयुक्त अनुगमन(वातावरण संरक्षण	पटक	३	०.००	०.	३	०.००	०.	फिर्ता पठाइएको
2.7.25.16	कार्यक्रम अनुगमन तथा मूल्यांकन (अन्य)	पटक	३	०.००	०.	३	०.००	०.	फिर्ता पठाइएको
2.7.25.17	मुद्दा अनुसन्धान तथा तहकिकात (अन्य)	पटक	४	०.००	०.	४	०.००	०.	फिर्ता पठाइएको
2.7.27.6	वन्यजन्तु सप्ताह (१-७ वैशाख) (मेला आयोजना तथा दिवस )	पटक	१	०.२३	१.५	१	०.००	०.	लकडाउनका कारण
2.8.1.2	कार्यक्रम अनुगमन खर्च (अनुगमन मुल्याङ्कन तथा कार्यक्रम कार्यान्वयन भ्रमण खर्च)	जना	२	०.०६	०.४१	२	०.०६	०.४१	
2.8.1.3	कार्यक्रम कार्यान्वयन भ्रमण खर्च (अनुगमन मुल्याङ्कन तथा कार्यक्रम कार्यान्वयन भ्रमण खर्च)	जना	१५	०.३५	२.३१	१५	०.३५	२.३१	
2.8.2.1	सरुवा तथा अन्य आन्तरिक भ्रमण खर्च (आन्तरिक भ्रमण)	जना	१६	०.३७	२.४७	१६	०.३७	२.४७	
2.9.8.1	स्वागत, विदाई तथा अतिथी सत्कार (स्वागत तथा अतिथि सत्कार )	जना	४००	०.०६	०.४	४००	०.०६	०.४	
7.2.9.2	ढुहुरा तथा घाईते वन्यजन्तुका लागि औषधि खरिद (औषधीहरु)	वटा	११	०.०५	०.३३	११	०.०५	०.३३	
कार्यक्रम खर्चको जम्मा					३४.७२		३१.७६		
उपभोग खर्चको जम्मा					३७४.३९		३४९.८६		
ख) चालु खर्च कार्यक्रम जम्मा				६१.८३	४०९.११		५७.६७	३८१.६२	
कुल जम्मा खर्च				१००.१४	६६२.६१		८१.५८	५३९.८५	

## अनुसूची - ४

वार्षिक प्रगति विवरण (राष्ट्रिय निकुञ्ज तथा वन्यजन्तु संरक्षण विभाग)

(लाखमा)

क्रियाकलापको विवरण	खर्च शिर्षक	इकाई	वार्षिक लक्ष्य			वार्षिक प्रगति			कैफियत
			परिमाण	भार	बजेट	परिमाण	भार	बजेट	
मध्यवर्ती क्षेत्र व्यवस्थापन कार्यक्रम									
क) संरक्षण कार्यक्रम (सरकारी निकाय, समिति एवं बोर्डहरूलाई निशर्त चालु अनुदान									
खुम्बु क्षेत्र सरसफाई तथा वातावरण संरक्षण	२६४११	पटक	६	२.७	३०	३	१.४	१५	आई.डी.ए. सहयोग निकासा नभएको
कर्मचारी आपतकालिन कोष		पटक	२	०.९	१०	१	०.५	५	
रेडपाण्डाको वासस्थान सर्वेक्षण तथा अवस्था बारे अध्ययन		पटक	२	१.३	१४	१	०.६	७	
संरक्षण सामग्री तथा उपकरण खरिद (क्यामेरा, जि.पी.एस., आदि)		पटक	२	०.९	१०.००	१	०.५	५	
टिम बिल्डिंग गोष्ठी		पटक	२	०.४	४.	१	०.२	२.	
पुरानो वृक्षारोपण क्षेत्रमा तारवार हटाई व्यावस्थापन		पटक	२	०.२	२.	१	०.१	१.	
मिस्लुंग खोला व्यवस्थापन		पटक	४	५.४	६०.	२	२.७	३०.	
ढल निर्माण		पटक	२	२.७	३०	१	१.४	१५	
वनदेवी मन्दिर मर्मत सम्भार		पटक	२	०.९	१०	१	०.५	५	
वृक्षारोपण		पटक	२	०.५	६.	१	०.३	३.	
भू-क्षय नियन्त्रणका लागि वृक्षारोपण		पटक	२	१.४	१६	१	०.७	८	
लघु जलविद्युत योजना निर्माण सहयोग		पटक	२	०.४	४	१	०.२	२	
वैकल्पिक ऊर्जा प्रवर्धनका लागि सोलार जडान		पटक	६	२.७	३०.	३	१.४	१५.	
चोरी शिकारी नियन्त्रण युवा परिचालन		पटक	१०	१.८	२०	६	०.५	६	
डडेलो नियन्त्रण सम्बन्धि तालिम र उपकरण खरिद		पटक	२	०.९	१०	१	०.५	५	
वृक्षारोपण तथा तारवार		पटक	२	१.८	२०	१	०.९	१०	
विरुवा उत्पादन तथा नर्सरी व्यवस्थापन		पटक	२	३.२	३६	१	१.६	१८	
खानेपानी निर्माण तथा मर्मत		वटा	६	५.४	६०	३	२.७	३०	
पर्यटक शौचालय सरसफाई तथा व्यवस्थापन		वटा	२	०.९	१०.	१	०.५	५.	
सार्वजनिक शौचालय निर्माण		वटा	२	२.७	३०.	१	१.४	१५.	
ईन्सिनेटर निर्माण		वटा	२	१.६	१८.	१	०.८	९.	

वन संरक्षणका लागि फलामे छेत्र प्रवर्धन		वटा	५०	०.५	५.	५०	०।५	५.	
संरक्षण कार्यक्रमको जम्मा :			११४	३९.२	४३५.	८३	१९.४७	२१६.	
ख) सामुदायिक विकास कार्यक्रम (सरकारी निकाय, समिति एवं बोर्डहरूलाई निशर्त चालु अनुदान)									
वाटो मर्मत / पर्यटक मार्ग स्तरोन्नति	२६४११	कि.मी.	०.२८	१.४४	१६.	०.२८	१.४४	१६.	
गोरेटो बाटो निर्माण		मी.	३७०	६.२२	६९.	३७०	६.२२	६९.	
पर्खाल निर्माण / कम्पाउण्डवाल निर्माण		मी.	१२०	१.८०	२०.	०	०.००	०.	लकडाउनका कारण सम्पन्न गर्न नसकिएको
मेमोरियल पार्क निर्माण		वटा	२	७.२१	८०.	०	०.००	०.	
सामुदायिक भवन प्राङ्गण निर्माण		वटा	२	३.६१	४०.	१	१.८०	२०.	IDA सहयोगनिकासानभएको
सार्वजनिक लुगा धुने धारा निर्माण		वटा	२	१.२६	१४.	१	०.६३	७.	
सामुदायिक भवन व्यवस्थापन		वटा	१	०.४५	५.	१	०.४५	५.	
स्ट्रुट लाइट निर्माण		वटा	२	१.२६	१४.	२	१.२६	१४.	
विद्युत लाइन सुधार		वटा	१	०.८१	९.	१	०.८१	९.	
सामुदायिक विकास कार्यक्रमको जम्मा			५००.२८	२४.०७	२६७.	३७६.२८	१२.६२	१४०.	
ग) आयआर्जन तथा सीपविकास कार्यक्रम (सरकारी निकाय, समिति एवं बोर्डहरूलाई निशर्त चालु अनुदान)									
कर्मचारीहरूको लागि सौचालय तथा स्नानगृह निर्माण	२६४११	वटा	१	०.९०	१०.	१	०.९०	१०.	
Visitor Information Management System व्यवस्थापन		पटक	१	०.९०	१०.	१	०.५४	६.	
Visitor Information Management System व्यवस्थापन		पटक	१	०.९०	१०.	१	०.५४	६.	
पर्यटन प्रवर्धनको लागि आवश्यक कार्य / निर्माण / खरिद		पटक	१	०.६३	७.	१	०.६३	७.	
कार्यालय तथा पोष्टमा विद्युतीकरण		पटक	१	०.६३	७.	१	०.६३	७.	
सफा पानी प्रशोधन (होटेल र बजार क्षेत्र)		वटा	१	१.३५	१५.	१	१.३५	१५.	
सामुदायिक डेन्टल क्लिनिक सहयोग		पटक	१	०.४५	५.	१	०.४५	५.	
बाली संरक्षण कार्यक्रम		पटक	२	०.६९	७.७	२	०.६९	७.७	
नर्सरी व्यवस्थापन		पटक	१	०.४५	५.	१	०.४५	५.	
सीप विकास तथा व्यवस्थापन तालिम		पटक	१	०.६६	७.३	१	०.६६	७.३	
पर्यटन प्रवर्धनको लागि गोरेटो बाटो निर्माण / सुधार		कि.मी.	२.३६	७.०३	७८.	१.१८	३.५२	३९.	IDA सहयोगनिकासानभएको



## अनुसूची - ५

वार्षिक प्रगति विवरण (पर्यटन प्रवर्द्धन तथा पुर्वधार विकास आयोजना)

(लाखमा)

क्र.स.	कार्यक्रम/क्रियाकलाप	वार्षिक लक्ष्य			वार्षिक प्रगति			मुख्य उपलब्धिहरू
		परिमाण	भार	बजेट	परिमाण	भार	बजेट	
अ) पूँजीगत खर्च अन्तर्गतका कार्यक्रमहरू								
११.४.२२.४४१	पर्यटक पदमार्ग मर्मत सुधार (अन्य सार्वजनिक निर्माण)	१०		५०	१०		५०	एभरेष्ट वेशक्याम्प जाने पदमार्ग मर्मत सुधार
११.४.२२.४४२	पर्यटक सूचना केन्द्र व्यवस्थापन (अन्य सार्वजनिक निर्माण)	१		१५	०		०	
११.४.२२.४४३	क्याम्पसाइट निर्माण (अन्य सार्वजनिक निर्माण)	२		१०	२		१०	एभरेष्ट वेशक्याम्प पदमार्गमा क्याम्पसाइट निर्माण
११.४.२२.४४४	फोहोरमैला व्यवस्थापनका लागि खाडल निर्माण (अन्य सार्वजनिक निर्माण)	१०		१०	१०		१०	राष्ट्रिय निकुञ्जका विभिन्न स्थानहरूमा निर्माण
११.४.२२.४४५	शौचालय निर्माण (अन्य सार्वजनिक निर्माण)	२		१०	२		१०	
११.४.२२.४४६	विश्राम स्टल निर्माण (अन्य सार्वजनिक निर्माण)	३		९	३		९	एभरेष्ट वेशक्याम्प जाने पदमार्गमा निर्मित
११.४.२२.४४७	साइनबोर्ड/सूचनाबोर्ड/साइनपोष्ट निर्माण (अन्य सार्वजनिक निर्माण)	११		११	११		११	११ वटा सूचनाबोर्ड, १० वटा साइनबोर्ड र १० साइनपोष्ट
११.४.२२.४४८	विश्राम स्टल मर्मत (अन्य सार्वजनिक निर्माण)	५		५	५		५	विभिन्न पदमार्गहरूमा मर्मत
११.४.२२.४४९	सौचालय मर्मत (अन्य सार्वजनिक निर्माण)	५		५	५		५	
क) पूँजीगत खर्च कार्यक्रमको जम्मा		४९.०	०.०	१२५.०	४८.०	०.०	१०.०	

## अनुसूची - ६

पोष्टहरूको विवरण

क्र.सं.	कार्यालय/पोष्टको नाम	निकुञ्ज	सेना	संयुक्त	रहेको स्थान	कैफियत
१	सगरमाथा रा. नि., नाम्चे शम्सेर गुल्म, नाम्चे				निकुञ्ज	निकुञ्ज तथा गुल्म हेडक्वार्टर
२	स्याङ्गबोचे पोष्ट	√			निकुञ्ज	
३	फुर्ते पोष्ट	√			निकुञ्ज	
४	थामे पोष्ट			√	निकुञ्ज	
५	टासिङ्गा पोष्ट	√			निकुञ्ज	

६	फुंगीठांगा पोष्ट		√		निकुञ्ज	
७	डोले पोष्ट			√	निकुञ्ज	
८	देबुचे पोष्ट	√			निकुञ्ज	
९	मन्जो पोष्ट			√	मध्यवर्ती	निकुञ्ज प्रवेशद्वार
१०	कोडदे पोष्ट	√			मध्यवर्ती	
११	चौरीखर्क रेञ्ज पोष्ट			√	मध्यवर्ती	
जम्मा		५	१	४		

## अनुसूची - ७

सगरमाथा राष्ट्रिय निकुञ्जमा हालसम्म तैनाथ गुल्महरूको विवरण

क्र.सं.	गुल्मको नाम	आगमन मिति	प्रस्थान मिति
१	श्री नन्दबक्स गुल्म	२०४७/०४/३०	२०४८/०५/२४
२	श्री नयांश्रीनाथ गुल्म	२०४८/०५/२४	२०५०/१२/२५
३	श्री श्रीजंग गुल्म	२०५०/१२/०१	२०५२/१२/२५
४	श्री भवानीदल गुल्म	२०५२/१२/२५	२०५४/१२/२५
५	श्री रणसिंहदल गुल्म	२०५४/१२/१६	२०५६/१२/१५
६	श्री ईन्द्रध्वज गुल्म	२०५६/११/१३	२०५९/१२/२०
७	श्री भगवती प्रसाद गुल्म	२०५९/१२/२१	२०६५/१०/२०
८	श्री श्रीदल गुल्म	२०६५/१०/२०	२०७०/०१/२७
९	श्री बराहदल गुल्म	२०७०/०१/२७	२०७४/०३/२५
१०	श्री शम्शेर गुल्म	२०७४/०३/२५	हालसम्म

## अनुसूची - ८

List of Mammals recorded in Sagarmatha National Park and its Buffer Zone

S.N.	Family	Scientific Name	Common Name	Status			
				NRDB, NPWC	IUCN	CITES	Range
1	Ailuridae	<i>Ailurus fulgens</i>	Red Panda	E,P	EN	I	2800-3900
2	Bovidae	<i>Bos grunniens</i>	Wild Yak	C,P	EN	I	4115-6100
3	Bovidae	<i>Hemitragus jemlahicus</i>	Himalayan Tahr	S	VU		2500-4400
4	Bovidae	<i>Naemorhedus goral</i>	Goral	S	LR/NT	I	
5	Bovidae	<i>Naemorhedus sumatraensis</i>	Mainland Serow	S	VU	I	
6	Canidae	<i>Canis aureus</i>	Golden Jackal	S	LC	III	Up to 4000

7	Canidae	<i>Canis lupus</i>	Grey Wolf	V,P	LC	I	3600-5150
8	Canidae	<i>Cuon alpinus</i>	Wild Dog	V	VU	II	
9	Canidae	<i>Vulpes montana</i>	Mountain Fox	S	LC	III	
10	Cercopithecidae	<i>Macaca mulatta</i>	Rhesus Monkey	S	LR/NT	II	Up to 2900
11	Cercopithecidae	<i>Presbytis entellus</i>	Langur	S	LR/NT	I	Up to 3600
12	Cervidae	<i>Muntiacus muntjak</i>	Barking Deer		LC		
13	Felidae	<i>Panthera pardus</i>	Common Leopard	S	LC	I	Up to 2800
14	Felidae	<i>Uncia uncia</i>	Snow Leopard	E,P	EN	I	3500-5600
15	Leporidae	<i>Lepus oiostolus</i>	Wooly Hare		LC		Up to 4300
16	Moschidae	<i>Moschus chrysogaster</i>	Musk Deer	E,P	LR/NT	I	Up to 3000
17	Moschidae	<i>Moschus fuscus</i>	Musk Deer	E,P	LR/NT	II	Up to 3000
18	Muridae	<i>Alticola roylei</i>	Royal's Vole		NT		
19	Muridae	<i>Alticola strachey</i>	Khumbu Vole				
20	Muridae	<i>Mus musculus</i>	House Mouse		LC		Up to 4300
22	Muridae	<i>Pitymys sikimensis</i>	Alpine Vole		LC		2100-3700
23	Muridae	<i>Rattus rattus</i>	House Rat		LC		Up to 4300
24	Mustelidae	<i>Mustela flavigula</i>	Yellow-throated Marten	S	LC	III	Up to 3000
25	Mustelidae	<i>Mustela kathiah</i>	Yellow-bellied Weasel	S	LC	III	Up to 36600
26	Mustelidae	<i>Mustela sibirica</i>	Siberian Weasel	S	LC	III	1525-4880
27	Ochotonidae	<i>Ochotana macrotis</i>	Long-eared Pika		LC		
28	Ochotonidae	<i>Ochotana roylei</i>	Himalayan Mouse-hare		LC		2000-3700
29	Pteropidae	<i>Cyanoptera sphinx</i>	Short-nosed Fruit Bat		LC		1000-3050
30	Rhinolophidae	<i>Hipposideros armiger</i>	Himalayan Leaf-nosed Bat				upto 3050
31	Sciuridae	<i>Marmota bobak</i>	Himalayan Marmot	S	LC	III	3960-5500
32	Soricidae	<i>Chimarrogale himalayica</i>	Himalayan Water Shrew		LC		upto 1500
33	Soricidae	<i>Nectogale elegans</i>	Elegant Water Shrew		LC		upto 2270
34	Soricidae	<i>Soriculus caudatus</i>	Brown Toothed Shrew		LC		1800-3600
35	Talpidae	<i>Talpa micrura</i>	Himalayan Mole				1000-3000
36	Ursidae	<i>Ursus thibetanus</i>	Himalayan Black Bear	V	VU	I	1000-3000
37	Viverridae	<i>Paguma larvata</i>	Masked Palm Civet	S	LC	III	200-2200

<b>Status</b>				
<b>a) National Parks and Wildlife Conservation (NPWC) Act, 1973 : P = Protected</b>				
<b>b) Nepal Red Data Book (NRDB) : EXN = Extinct from Nepal, C = Critically Endangered, E = Endangered,</b>				
V =Vulnerable, S = Susceptible, I = Introduced, ? = Not confirmed,				
End = Endemic species of Nepal				
<b>c) IUCN Red List Category : EX = Extinct, EW = Extinct in the Wild, CR = Critically Endangered, EN = Endangered,</b>				
VU = Vulnerable, NT = Near Threatened, LC = Least Concern, DD = Data Deficient,				
NE = Not Evaluated, LR/LC = Lower Risk/ Least Concern, LR/NT = Lower Risk/ Near				
Threatened				
<b>d) Convention on International Trade of Endangered Species of Flora and Fauna (CITES) : Appendix (I, II and III)</b>				

## अनुसूची - ९

### Checklist of the Birds of Sagarmatha National Park and its Buffer Zone

GALLIFORMES Phasianidae			
1	Danphe/Himalayan Monal I, #	Lophophorus impejanus	डाँफे
2	Snow Partridge	Lerwa lerwa	लरवान
3	Blood Pheasant II	Ithaginis cruentus	चिलिमे
4	Kalij Pheasant	Lophura leucomelanos	कालिज
5	Tibetan Snowcock I	Tetraogallus tibetanus	कोइमा हिउँकुखुरा
6	Satyr Tragopan III, #	Tragopan satyra	मुनाल
ANSERIFORMES Anatidae			
7	Northern Pintail	Anas acuta	सुईरोपुच्छे
8	Northern Shoveler	Anas clypeata	बेल्चादूँडे हाँस
9	Common Teal	Anas crecca	बिजुलागैरी
10	Eurasian Wigeon	Anas penelope	सिन्दुरे हाँस
11	Garganey	Anas querquedula	श्वेताँखीभौ
12	Gadwall	Anas strepera	खडखडे हाँस
13	Bar-headed Goose	Anser indicus	खोयाहाँस
14	Common Pochard * VU	Aythya ferina	कैलोटाउके हाँस
15	Tufted Duck	Aythya fuligula	कालीजुरे हाँस
16	Ferruginous Pochard	Aythya nyroca	मालक हाँस
17	Common Goldeneye	Bucephala clangula	स्वर्णनयन हाँस
18	Ruddy Shelduck	Tadorna ferruginea	चखेवा चखेवी

PICIFORMES Picidae			
19	Crimson-breasted Woodpecker	Dendrocopos cathpharius	रातोछाती काष्ठकूट
20	Darjeeling Woodpecker	Dendrocopos darjellensis	दार्जीलिङ्ग काष्ठकूट
21	Scaly-bellied Woodpecker	Picus squamatus	दूलोकले काठफोर
UPUIFORMES Upupidae			
22	Common Hoopoe	Upupa epops	फाप्पे चरा
CUCULIFORMES Cuculidae			
23	Pied Cuckoo	Clamator jacobinus	जुरे कोइली
24	Eurasian Cuckoo	Cuculus canorus	कुक्कु कोइली
25	Lesser Cuckoo	Cuculus poliocephalus	सानो कोइली
26	Oriental Cuckoo	Cuculus saturatus	पूर्वीय कोइली
27	Large Hawk Cuckoo	Hierococcyx sparverioides	पहाडी बीउ कुहियो
APODIFORMES Apodidae			
28	Fork-tailed Swift	Apus pacificus	पुच्छकापे गौथली
29	Himalayan Swiftlet	Collocalia brevirostris	चीचिका गौथली
STRIGIFORMES Strigidae			
30	Little Owl II	Athene noctua	हिमाली कोचलगाँडे
31	Eurasian Eagle Owl II	Bubo bubo	हाप्सलो
32	Tawny Owl II	Strix aluco	कैलो पहाडी उलुक
COLUMBIFORMES Columbidae			
33	Speckled Wood Pigeon	Columba hodgsonii	छिबिरे वनपरेवा
34	Snow Pigeon	Columba leuconota	हिमाली मलेवा
35	Hill Pigeon	Columba rupestris	लेकाली मलेवा
36	Oriental Turtle Dove	Streptopelia orientalis	तामे दुकुर
GRUIFORMES Otididae			
37	Demoiselle Crane II	Grus virgo	कन्याड कुरुड सारस
Rallididae			
38	Common Coot	Fulica atra	मरुल
CICONIIFORMES Scolopacidae			
39	Common Sandpiper	Actitis hypoleucos	चञ्चले सुडसुडिया
40	Temminck's Stint	Calidris temminckii	जलरङ्ग
41	Common Snipe	Gallinago gallinago	पानी चाहा
42	Wood Snipe * VU	Gallinago nemoricola	वन चाहा
43	Solitary Snipe	Gallinago solitaria	भार्का चाहा
44	Eurasian Woodcock	Scolopax rusticola	दूलो चाहा

45	Common Greenshank	Tringa nebularia	टिमटिमा
46	Green Sandpiper	Tringa ochropus	रुख सुडसुडिया
47	Common Redshank	Tringa totanus	लालखुट्टे टिमटिमा
48	Terek Sandpiper	Xenus cinereus	फालीदूडे सुडसुडिया
Charadriidae			
49	Ibisbill	Ibidorhyncha struthersii	तिलहरी चरा
Laridae			
50	Brown-headed Gull	Larus brunnicephalus	खैरोटाउके गंगाचील
51	Black-headed Gull	Larus ridibundus	कालोटाउके गंगाचील
52	Common Tern	Sterna hirundo	वायु फ्यालफ्याले
Accipitridae			
53	Northern Goshawk II	Accipiter gentilis	बलाकाक्ष वनबाज
54	Eurasian Sparrowhawk II	Accipiter nisus	वनबाज
55	Besra	Accipiter virgatus	बेसरा
56	Cinereous Vulture II	Aegypius monachus	राजगिद्ध
57	Steppe Eagle * EN, II	Aquila nipalensis	गोमायु महाचील
58	Golden Eagle II	Aquila chrysaetos	सुपर्ण महाचील
59	Imperial Eagle * VU, I	Aquila heliaca	रणमत्त महाचील
60	Common Buzzard II	Buteo buteo	श्येनबाज
61	Long-legged Buzzard II	Buteo rufinus	लामखुट्टे श्येनबाज
62	Hen Harrier II	Circus cyaneus	चल्लाचोर भुइँचील
63	Lammergeier II	Gypaetus barbatus	हाडफोर
64	Himalayan Griffon II	Gyps himalayensis	हिमाली गिद्ध
65	Booted Eagle II	Hieraaetus pennatus	काँधचन्द्र चील
66	Black Kite II	Milvus migrans	कालो चील
67	Osprey II	Pandion haliaetus	मलाहा चील
Falconidae			
68	Merlin II	Falco columbarius	सानो बाज
69	Peregrine Falcon I	Falco peregrinus	शाही बाज
70	Common Kestrel II		बौडाई
Podicipedidae			
71	Great Crested Grebe	Podiceps cristatus	सिउरे डुबुल्कीचरा
72	Black-necked Grebe	Podiceps nigricollis	कालीकण्ठ डुबुल्कीचरा
PASSERIFORMES			
Laniidae			
73	Grey-backed Shrike	Lanius tephronotus	हिमाली भद्राई
Corvidae			
74	Common Raven	Corvus corax	राजा काग
75	Large-billed Crow	Corvus macrorhynchos	कालो काग
76	Ashy Drongo	Dicrurus leucophaeus	ध्वाँसे चिबे
77	Spotted Nutcracker	Nucifraga caryocatactes	वनसर्पा

78	Long-tailed Minivet	Pericrocotus ethologus	लामपुच्छे रानीचरी
79	Yellow-bellied Fantail	Pericrocotus hypoxantha	पहेलो मारुनीचरी
80	Red-billed Chough	Pyrhacorax pyrrhacorax	दुङ्गा
81	Yellow-billed Chough	Pyrrhacorax graculus	टेमु
82	Yellow-billed Blue Magpie	Urocissa flavirostris	सुनटुँडे लामपुच्छे
83	Hume's Groundpecker	Pseudopodoces humilis	भुँडफोर
Cinclidae			
84	White-throated Dipper	Cinclus cinclus	सेतोकण्ठे वञ्जुल
85	Brown Dipper	Cinclus pallasii	खैरो वञ्जुल
Muscicapidae			
86	White-capped Water Redstart	Chaimarrornis leucocephalus	सेतोटाउके जलखञ्जरी
87	Oriental Magpie Robin	Copsychus saularis	धोबिनी चरा
88	Little Forktail	Enicurus scouleri	गंगा खोलेधोबिनी
89	Spotted Forktail	Enicurus maculatus	थोप्ले खोलेधोबिनी
90	Verditer Flycatcher	Eumyias thalassina	नीलतुथो अर्जुनक
91	Rufous-gorgeted Flycatcher	Ficedula strophiatea	सेतोटिके अर्जुनक
92	Ultramarine Flycatcher	Ficedula superciliaris	नीलश्वेत अर्जुनक
93	Slaty-blue Flycatcher	Ficedula tricolor	टिकटिके अर्जुनक
94	Grandala	Grandala coelicolor	हिमाली ग्राण्डला
95	White-bellied Redstart	Hodgsonius phaenicuroides	सेतोपेटे खञ्जरी
96	White-tailed Rubythroat	Luscinia pectoralis	हिमाली रातोकण्ठ
97	Indian Blue Robin	Luscinia brunnea	नीलो रबिन
98	Bluethroat	Luscinia svecica	भूमिचर नीलकण्ठ
99	Chestnut-bellied Rock Thrush	Monticola rufiventris	हजारा चाँचर
100	Ferruginous Flycatcher	Muscicapa ferruginea	कैलो अर्जुनक
101	Blue Whistling Thrush	Myophonus caeruleus	कल्चौडे
102	Rufous-bellied Niltava	Niltava sundara	सुन्दर नीलतभा
103	White-winged Redstart	Phoenicurus erythrogaster	सेतोपंखे खञ्जरी
104	Blue-fronted Redstart	Phoenicurus frontalis	नीलटाउके खञ्जरी
105	Hodgson's Redstart	Phoenicurus hodgsoni	तनकम्प खञ्जरी
106	Blue-capped Redstart	Phoenicurus coeruleocephalus	धोविनी खञ्जरी
107	Black Redstart	Phoenicurus ochruros	ध्याप्ची खञ्जरी
108	White-throated Redstart	Phoenicurus schisticeps	सेतोकण्ठे खञ्जरी
109	Plumbeous Water Redstart	Rhyacornis fuliginosus	नीलाम्बर जलखञ्जरी
110	Grey Bushchat	Saxicola ferrea	हिमाली भ्याप्सी
111	Common Stonechat	Saxicola torquata	भेकभेक भ्याप्सी
112	Golden Bush Robin	Tarsiger chryseus	सुनौलो रबिन
113	Himalayan Bluetail	Tarsiger (cyanurus) rufilatus	सुन्तलाकोखे रबिन
114	White-browed Bush Robin	Tarsiger indicus	सेतोआखीभौ रबिन

115	White-collared Blackbird	Turdus albocinctus	कण्ठे चाँचर
116	Kessler's Thrush	Turdus kessleri	कालोटाउके चाँचर
117	Eurasian Blackbird	Turdus merula maximus	कालो चाँचर
118	Dark-throated Thrush	Turdus ruficollis	कालोकण्ठे चाँचर
119	Black-throated Thrush	Turdus atrogularis	
120	Mistle Thrush	Turdus viscivorus	हड्चुर चाँचर
121	Long-tailed Thrush	Zoothera dixonii	लामपुच्छे चाँचर
122	Plain-backed Thrush	Zoothera mollissima	सादाढाडे चाँचर
Sturnidae			
123	Purple-backed Starling	Sturnus sturninus	सानो डाँड्ग्रे सारौ
Sittidae			
124	Wallcreeper	Tichodroma muraria	मुरारी पुतलीचरा
125	White-tailed Nuthatch	Sitta himalayensis	पहाडी मट्टा
Certhiidae			
126	Eurasian Treecreeper	Certhia familiaris	सेतोपेटे छेपारेचरी
127	Rusty-flanked Treecreeper	Certhia nipalensis	कैलोकोखे छेपारेचरी
128	Winter Wren	Troglodytes troglodytes	चित्री
Paridae			
129	Coal Tit	Parus ater	सानो फुस्रे चिचिलकोटे
130	Grey-crested Tit	Parus dichrous	फुस्रो जुरे चिचिलकोटे
131	Great Tit	Parus major	चिचिलकोटे
132	Green-backed Tit	Parus monticolus	हरियो चिचिलकोटे
133	Rufous-vented Tit	Parus rubidiventris	सेतो गर्दने चिचिलकोटे
134	Yellow-browed Tit	Sylviparus modestus	चँदुवा चिचिलकोटे
Aegithalidae			
135	Black-throated Tit	Aegithalos consinnus	कालीकण्ठे राजचिचिलकोटे
136	Rufous-fronted Tit	Aegithalos iouschistos	कैलोपेटे राजचिचिलकोटे
Hirundinidae			
137	Asian House Martin	Delichon dasypus	एशियाली भीरगौथली
138	Nepal House Martin	Delichon nepalensis	नेपाल भीरगौथली
139	Eurasian Crag Martin	Hirundo rupestris	नहिकुटी गौथली
140	Barn Swallow	Hirundo rustica	घर गौथली
Regulidae			
141	Goldcrest	Regulus regulus	स्वर्णचूल फिस्टो
Sylviidae			
142	White-browed Fulvetta	Alcippe vinipectus	पितनयन फुलबुझ
143	Rufous-winged Fulvetta	Alcippe castaneiceps	कटुसटाउके फुलबुझ
144	Grey-sided Bush Warbler	Cettia brunnifrons	रातोटाउके भाडीफिस्टो
145	Black-faced Laughingthrush	Garrulax affinis	कानटाटे तोरीगाँडा

146	Chestnut-crowned Laughingthrush	Garrulax erythrocephalus	कटुसटाउके तोरीगाँडा
147	Streaked Laughingthrush	Garrulax lineatus	छिके तोरीगाँडा
148	Spotted Laughingthrush	Garrulax ocellatus	मुँदाले तोरीगाँडा
149	Rufous Sibia	Heterophasia capsitrata	सिबिया
150	Bar-throated Siva	Minla strigula	शिव मिन्ला
151	Fulvous Parrotbill	Paradoxornis fulvifrons	निगाले बाँदरीचरी
152	Tickell's Leaf Warbler	Phylloscopus affinis	पीतोदर फिस्टो
153	Lemon-rumped Warbler	Phylloscopus chlorontus	पीतकटी फिस्टो
154	Smoky Warbler	Phylloscopus fuligiventer	धवाँसे फिस्टो
155	Yellow-browed Warbler	Phylloscopus inornatus	हरित फिस्टो
156	Ashy-throated Warbler	Phylloscopus maculipennis	फुस्रोकोण्टे फिस्टो
157	Large-billed Leaf Warbler	Phylloscopus magnirostris	दूलोदूँडे फिस्टो
158	Western Crowned Warbler	Phylloscopus occipitalis	दूलो तालुधर्के फिस्टो
159	Buff-barred Warbler	Phylloscopus pulcher	सुन्तलेखी फिस्टो
160	Blyth's Leaf Warbler	Phylloscopus reguloides	तालुधर्के फिस्टो
161	Greenish Warbler	Phylloscopus trochiloides	जीवल फिस्टो
162	Scaly-breasted Wren Babbler	Pnoepyga albiventer	कत्ले डिकुरेभ्याकुर
163	Green Shrike Babbler	Pteruthius xanthochlorus	हरित भद्राईभ्याकुर
164	Hoary-throated Barwing	Actinodura nipalensis	वनचाहर
165	Green-crowned Warbler	Seicercus burkii	सुनचस्मे फिस्टो
166	Whistler's Warbler	Seicercus whistleri	सुसेली फिस्टो
167	Grey-hooded Warbler	Seicercus xanthoschistos	तुमुलकारी फिस्टो
168	Stripe-throated Yuhina	Yuhina gularis	थुपलकल्की जुरेचरा
169	Rufous-vented Yuhina	Yuhina occipitalis	खैरो जुरेचरा
Alaudidae			
170	Oriental Skylark	Alauda gulgula	ब्राह्मीचटी
171	Hume's Short-toed Lark	Calandrella acutirostris	पहेलोदूँडे भारद्वाज
172	Greater Short-toed Lark	Calandrella brachydactyla	वर्तिका भारद्वाज
173	Horned Lark	Eremophila alpestris	जुँगे भारद्वाज
Nectariniidae			
174	Yellow-bellied Flowerpecker	Dicaeum melanoxanthum	पीतोदर पुष्पकोकिल
175	Mrs Gould's Sunbird	Aethopyga gouldiae	कान्ति बुङ्गेचरा
176	Green-tailed Sunbird	Aethopyga nipalensis	नेपाल बुङ्गेचरा
177	Fire-tailed Sunbird	Aethopyga ignicauda	लामपुच्छे बुङ्गेचरा
Passeridae			
178	Blyth's Pipit	Anthus godlewskii	छोटोदूँडे चुइयाँ
179	Tree Pipit	Anthus trivialis	बगाले चुइयाँ
180	Olive-backed Pipit	Anthus hodgsoni	रुख चुइयाँ
181	Rosy Pipit	Anthus roseatus	गुलाफीकोण्टे चुइयाँ
182	Citrine Wagtail	Montacilla citreola	बेसारे टिकटिके

183	White Wagtail	Montacilla alba	सेतो टिकटिके
184	Grey Wagtail	Montacilla cinerea	फुम्रो टिकटिके
185	Rufous-necked Snowfinch	Montifringilla ruficollis	कैलोगर्दने हिउँचरी
186	Black-winged Snowfinch	Montrifringilla adamsi	चाँदीपंखे हिउँचरी
187	House Sparrow	Passer domesticus	घर भंगेरा
188	Eurasian Tree Sparrow	Passer montanus	रुख भंगेरा
189	Russet Sparrow	Passer rutilans	कैलो भंगेरा
190	Alpine Accentor	Prunella collaris	हिमाली लेकचरी
191	Brown Accentor	Prunella fulvescens	गाजले लेकचरी
192	Altai Accentor	Prunella himalayana	अल्ताई लेकचरी
193	Robin Accentor	Prunella rubeculoides	रबिन लेकचरी
194	Rufous-breasted Accentor	Prunella strophia	मुसे लेकचरी
195	Maroon-backed Accentor	Prunella immaculata	पाण्डुनयनी लेकचरी
Fringillidae			
196	Twite	Carduelis flavirostris	सानोढुँडे लिनेट
197	Yellow-breasted Greenfinch	Carduelis spinoiedes	गाजले पीतचरी
198	Common Rosefinch	Carpodacus erythrinus	अमोगा तितु
199	Dark-breasted Rosefinch	Carpodacus nipalnesis	नेपाल तितु
200	Beautiful Rosefich	Carpodacus pulcherrimus	भिबी तितु
201	Red-fronted Rosefinch	Carpodacus puniceus	रक्तशीर्ष राजतितु
202	Pink-browed Rosefinch	Carpodacus rodochrous	रातो भिबी तितु
203	Spot-winged Rosefinch	Carpodacus rodopeplus	पंखथोप्ले तितु
204	Great Rosefinch	Carpodacus rubicilla	राजतितु
205	Streaked Rosefinch	Carpodacus rubicilloides	धर्के राजतितु
206	White-browed Rosefinch	Carpodacus thura	पंखथोप्ले ठूलोतितु
207	Chestnut-eared Bunting	Emberiza fucata	कानकैले बगेडी
208	Little Bunting	Emberiza pusilla	लघु बगेडी
209	Brandt's Mountain Finch	Leucostice brandti	ध्वाँसे टाउके तितुभंगेरा
210	Plain Mountain Finch	Leucostice nemoricola	तितुभंगेरा
211	Red Crossbill	Loxia curvirostra	कैचीढुँडे
212	Collared Grosbeak	Mycerobas affinis	सुन्तलेगदैन महाँढुँडे
213	Spot-winged Grosbeak	Mycerobas melanozanthos	पंखथोप्ले महाँढुँडे
214	White-winged Grosbeak	Nycerobas carripes	धूपी महाँढुँडे
215	Crimson-browed Finch	Pinicola subhimachala	सिम्रिक राजतितु
216	Brown Bullfinch	Pyrrhula nipalensis	खैरो टिउँटिउँ
217	Scarlet Finch	Haematospiza sipahi	सिपाही तितु
218	Red-headed Bullfinch	Pyrrhula erythrocephala	रातो टाउके टिउँटिउँ
219	Tibetan Serin	Serinus thibetanus	भोट सिस्कीन

## अनुसूची - १०

### List of Herpetofauna recorded in Sagarmatha National Park and its Buffer Zone

SN	Family	Scientific Name	Common Name
<b>Amphibians</b>			
1	Bufo	Bufo himalayanus	Himalayan toad
2	Bufo	Bufo melanostictus	Black toad, common toad
3	Bufo	Bufo stomaticus	Marbled toad
4	Rana	Euphlyctis cyanophlyctis	Green toad
5	Rana	Limnonectes sp.	Cricket frog
6	Rana	Paa liebigii	Liebig's frog
7	Rana	Paa polunini	Langtang Frog
<b>Reptiles</b>			
8	Agamidae	Calotes versicolor	Common garden lizard
9	Agamidae	Laudakia tuberculata	Tuberculated agama
10	Colubridae	Amphiesma parallela	Boulenger's keelback
11	Colubridae	Amphiesma platyceps	Eastern keelback
12	Colubridae	Elaphe hodgsonii	Himalayan trinkt snake
13	Colubridae	Oligodon erythrogaster	Red-bellied kukri snake
14	Colubridae	Pseudoxenodon macrops macrops	Western large-eyed false cobra
15	Scincidae	Scincella ladecense himalayanus	Himalayan/Glacier skink
16	Viperidae	Agkistrodon himalayanus	Himalayan pit viper
17	Viperidae	Ovophis monticola monticola	Mountain pit viper
18	Viperidae	Trimeresurus albolabris	White-liped tree viper

## अनुसूची - ११

सगरमाथा राष्ट्रिय निकुञ्जमा आ.व. २०७६/७७ मा भ्रमण गरेका देश अनुसारको पर्यटकको विवरण

१. विदेशी पर्यटकको विवरण

S.N.	Country	Total				Total
		Adult		Children		
		Male	Female	Male	Female	
1	Albania	0	0	0	0	0
2	Algeria	23	1	0	0	24
3	Andoria	8	3	0	0	11
4	Argentina	85	76	0	0	161
5	Australia	1512	1131	1	1	2645
6	Austria	150	87	0	0	237
7	Azerbaijan	9	5	0	0	14
8	Baharain	0	2	0	0	2
9	Belarus	44	17	0	0	61
10	Belgium	203	106	0	0	309
11	Belize	0	0	0	0	0

12	Bolivia	0	0	0	0	0
13	Brazil	202	101	0	0	303
14	Brunei	6	1	0	0	7
15	Bulgaria	60	34	0	0	94
16	Cambodia	39	7	0	0	46
17	Cameroon	0	0	0	0	0
18	Canada	678	436	0	0	1114
19	Chad	1	1	0	0	2
20	Chile	58	32	0	0	90
21	China	828	532	1	0	1361
22	Colombia	51	33	0	0	84
23	Costa Rica	31	6	0	0	37
24	Croatia	2	1	0	0	3
25	Cyprus	4	1	0	0	5
26	Czech Republic	313	174	0	0	487
27	Denmark	241	117	0	0	358
28	Dominican Republic	0	0	0	0	0
29	Ecuador	11	7	0	0	18
30	England	2	0	0	0	2
31	Egypt	39	11	0	0	50
32	Estonia	40	15	0	0	55
33	Finland	74	48	0	0	122
34	France	968	605	1	0	1574
35	Germany	1091	777	1	1	1870
36	Georgia	1	0	0	0	1
37	Ghana	15	3	0	0	18
38	Greece	47	24	0	0	71
39	Guatemala	7	4	0	0	11
40	Honduras	0	0	0	0	0
41	Hungary	83	30	0	0	113
42	Iceland	82	35	0	0	117
43	Indonesia	131	75	0	0	206
44	Iran	104	61	0	0	165
45	Iraq	2	2	0	0	4
46	Ireland	95	41	0	0	136
47	Israel	335	172	0	0	507
48	Italy	380	183	0	0	563
49	Jamaica	1	0	0	0	1
50	Japan	673	462	2	1	1138
51	Jordan	3	2	0	0	5
52	Kazakhstan	43	25	0	0	68
53	Kenya	12	8	0	0	20
54	Kuwait	43	31	0	0	74
55	Latvia	18	9	0	0	27
56	Lebanon	23	7	0	0	30
57	Libya	0	1	0	0	1
58	Lithuania	79	51	0	0	130
59	Luxembourg	16	21	0	0	37
60	Malaysia	403	238	0	0	641
61	Mauritania	1	1	0	0	2

62	Mauritius	1	0	0	0	1
63	Malta	34	9	0	0	43
64	Mexico	67	48	0	0	115
65	Montenegro	6	2	0	0	8
66	Moldova	0	0	0	0	0
67	Monaco	0	0	0	0	0
68	Morocco	31	17	0	0	48
69	Myanmar (Burma)	0	0	0	0	0
70	Namibia	7	4	0	0	11
71	Netherlands	250	164	1	0	415
72	New Zealand	268	173	0	0	441
73	Nicaragua	0	0	0	0	0
74	Nigeria	5	2	0	0	7
75	Norway	153	96	0	0	249
76	Oman	11	1	0	0	12
77	Palestine	7	3	0	0	10
78	Panama	0	0	0	0	0
79	Paraguay	0	0	0	0	0
80	Peru	20	14	0	0	34
81	Philippines	92	38	0	0	130
82	Poland	468	284	0	0	752
83	Portugal	51	32	0	0	83
84	Quatar	0	0	0	0	0
85	Romania	83	54	0	0	137
86	Russia	319	182	0	0	501
87	S.t Kitts and Nevis	0	0	0	0	0
88	San Marino	5	0	0	0	5
89	Saudi Arabia	48	22	0	0	70
90	Serbia	8	6	0	0	14
91	Singapore	207	130	0	0	337
92	Slovakia	117	75	0	0	192
93	Slovenia	24	7	0	0	31
94	Somalia	1	0	0	0	1
95	South Africa	87	57	0	0	144
96	South Korea	475	217	0	0	692
97	Spain	772	397	0	0	1169
98	Sudan	34	28	0	0	62
99	Swaziland	87	57	0	0	144
100	Sweden	107	50	0	0	157
101	Switzerland	283	208	0	0	491
102	Syria	0	0	0	0	0
103	Taiwan	283	160	0	0	443
104	Tajikistan	6	4	0	0	10
105	Tanzania	7	7	0	0	14
106	Thailand	152	102	0	0	254
107	Timor leste	1	2	0	0	3
108	Turkey	49	23	0	0	72
109	Tunisia	16	8	0	0	24
110	Turkmenistan	10	4	0	0	14
111	Ukraine	150	92	0	0	242

112	United Arab Emirates	0	0	0	0	0
113	UK (United Kingdom)	2637	1200	3	2	3842
114	USA (United State Of America)	2432	1143	4	2	3581
115	Uruguay	7	6	0	0	13
116	Venezuela	0	0	0	0	0
117	Vietnam	68	50	0	0	118
<b>Total</b>		<b>19316</b>	<b>11031</b>	<b>14</b>	<b>7</b>	<b>30368</b>

## २. सार्क राष्ट्रबाट भ्रमण गरेको पर्यटकको विवरण

S.N.	Country	Total				Total
		Adult		Children		
		Male	Female	Male	Female	
1	Afghanistan	0	0	0	0	0
2	Bangladesh	18	4	0	0	22
3	Bhutan	0	0	0	0	0
4	India	858	242	0	0	1100
5	Maldives	1	0	0	0	1
6	Pakistan	4	0	0	0	4
7	Sri Lanka	29	11	0	0	40
	<b>Total</b>	<b>910</b>	<b>257</b>	<b>0</b>	<b>0</b>	<b>1167</b>
1	Nepali	661	441	0	0	1102
	<b>Total</b>	<b>661</b>	<b>441</b>	<b>0</b>	<b>0</b>	<b>1102</b>

## अनुसूची - १२

आ.व. २०७६/७७ को पर्यटकहरू सम्बन्धी मासिक विवरण

S.N.	Month	Total				Total
		Adult		Children		
		Male	Female	Male	Female	
1	Shrawan	232	148	1	1	382
2	Bhadra	962	520	0	0	1482
3	Aswin	6930	3604	3	0	10537
4	Kartik	8738	4213	2	0	12953
5	Marngsir	2368	1427	3	3	3801
6	Paush	1086	802	2	1	1891
7	Magh	596	329	2	1	928
8	Falgun	0	0	0	0	0
9	Chaitra	376	224	0	0	600
10	Baisakh	39	20	0	0	59
11	Jestha	0	0	0	0	0
12	Asar	1	1	1	1	4
	<b>Total</b>	<b>21328</b>	<b>11288</b>	<b>14</b>	<b>7</b>	<b>32637</b>

## अनुसूची - १३

सगरमाथा राष्ट्रिय निकुञ्जमा सन् १९९८ देखि २०१९ सम्मको अवधिमा आएका विदेशी पर्यटकहरूको संख्या

Year	January	February	March	April	May	June	July	August	September	October	November	December	Total
1998	553	708	1,863	2,784	1,108	142	94	195	1,103	5,987	3,964	1,513	20,014
1999	594	781	2,255	3,440	1,408	115	153	315	1,521	7,263	4,533	2,183	24,561
2000	474	876	2,883	4,238	1,299	61	39	145	1,196	7,537	4,862	1,681	25,291
2001	579	682	2,540	3,834	1,313	145	114	203	1,160	6,440	3,479	1,081	21,570
2002	235	496	1,995	2,313	692	90	78	126	877	3,530	2,488	866	13,786
2003	427	518	1,802	2,759	1,624	221	77	252	1,253	5,470	3,714	1,183	19,300
2004	592	751	2,696	3,914	1,301	127	160	183	976	6,390	3,208	1,098	21,396
2005	426	524	2,343	2,458	937	201	204	260	1,036	6,242	3,448	984	19,063
2006	486	455	1,977	3,439	886	110	184	352	1,190	6,595	3,323	1,039	20,036
2007	566	592	3,029	4,246	1,679	284	209	434	1,458	7,750	4,188	1,379	25,814
2008	643	852	3,688	4,661	1,986	297	294	450	2,135	9,260	4,830	1,503	30,599
2009	576	658	3,041	4,513	1,629	298	229	509	2,135	8,831	4,769	1,596	28,784
2010	721	923	3,676	5,112	2,134	431	349	421	2,301	9,407	5,056	1,593	32,124
2011	619	923	3,318	6,651	2,395	434	241	403	2,374	10,392	4,968	1,853	34,571
2012	694	1,041	3,931	6,657	2,617	466	266	516	2,835	9,647	5,814	1,718	36,202
2013	827	1,024	4,602	6,160	2,551	318	222	407	2,598	8,883	5,883	1,726	35,201
2014	930	975	3,829	6,908	2,397	328	254	484	2,788	9,463	6,496	2,272	37,124
2015	920	1,260	4,056	6,283	182	16	58	162	1,574	5,212	3,779	3,963	27,465
2016	589	1,078	3,804	5,520	3,124	393	354	351	3,130	10,013	6,274	2,467	37,097
2017	1,297	1,363	5,058	9,592	4,487	557	342	542	4,400	12,469	7,687	2,587	50,381
2018	1297	1363	5058	12592	4487	1194	342	542	4400	16469	7687	2587	58018
2019	1090	1284	5619	12560	4209	559	311	574	3878	12739	8391	2478	53692

## अनुसूची - १४

आ.व. २०७६।७७ को राजश्व सम्बन्धी विवरण

राजश्व शिर्षक नं.	राजश्व शिर्षकको नाम	राजश्व रकम रु.	कैफियत
१४१७१	वन रोयल्टी	९४२४३९६१।५१	
१४२२९	अन्य प्रशासनिक सेवा शुल्क	४०८०००	
१५१११	वेरुजु असुली	१६२३०	
३३३६१	वन क्षेत्रको रोयल्टी	१०९२८०२।५०	
	कुल जम्मा	९५७६०९९४/-	

नोट: सगरमाथा राष्ट्रिय निकुञ्ज कार्यालयबाट संकलित रु ८५६११९९४ तथा काठमाण्डौ स्थित भृकुटीमण्डप काउण्टरबाट पर्यटक प्रवेश शुल्क बापत संकलित रु १०१४९००० गरी यस आ.व. २०७६/७७ मा कुल राजश्व श ९५७६०९९४/- संकलन भएको

छ ।

## अनुसूची- १५

### मध्यवर्ती क्षेत्र उपभोक्ता समितिका पदाधिकारीहरूको विवरण

#### १. मध्यवर्ती क्षेत्र व्यवस्थापन समितिका पदाधिकारीको विवरण

सि.नं.	नाम, थर	पद	सम्पर्क नम्बर
१	सोनाम गेल्जेन शेर्पा	अध्यक्ष	९८५११६९५०६
२	ल्हाक्पा गेल्जेन शेर्पा	सदस्य	
३	छिमी छिरिङ शेर्पा	सदस्य	
४	भूमिराज उपाध्याय	सदस्य-सचिव	९८०१५००१२०

#### २. नाम्चे मध्यवर्ती क्षेत्र उपभोक्ता समित अन्तर्गत रहेक समूहहरूका पदाधिकारीहरू विवरण

सि.नं.	समूहको नाम	पदाधिकारीको नाम	समूहमा पद	समितिमा पद	सम्पर्क नम्बर
१	खुम्बिला मध्यवर्ती क्षेत्र उपभोक्ता समूह	ल्हाक्पा तेन्जीङ शेर्पा	अध्यक्ष	सदस्य	९८४१४५०५९४
		आङ छिकी शेर्पा	उपाध्यक्ष		
		फुछिरी शेर्पा	सचिव		९८०८७६५६९
२	कोङ्दे मध्यवर्ती क्षेत्र उपभोक्ता समूह	सोनाम गेल्जेन शेर्पा	अध्यक्ष	अध्यक्ष	९८५११६९५०६
		दावा तेन्जिङ शेर्पा	उपाध्यक्ष		
		कामी डोमा शेर्पा	सचिव	सदस्य	
३	छोमोलोङमा मध्यवर्ती क्षेत्र उपभोक्ता समूह	छिरिङ तेन्जीङ शेर्पा	अध्यक्ष	कोषाध्यक्ष	९८५११४४८८४
		आङ डोल्मा शेर्पा	उपाध्यक्ष	उपाध्यक्ष	९८४१७३९२५६
		पेम्बा छिरिङ शेर्पा	सचिव		
४	ठेस्यो मध्यवर्ती क्षेत्र उपभोक्ता समूह	फुरा रिता शेर्पा	अध्यक्ष	सदस्य	९८०४७२३०४७
		किरण वानिया	उपाध्यक्ष		
		पेम्बा डोमा शेर्पा	सचिव		
५	ठमो सगरमाथा मध्यवर्ती क्षेत्र उपभोक्ता समूह				
		ल्हाक्पा डोमा शेर्पा	अध्यक्ष	सदस्य	९८०३४६०१३८
		कर्म ग्याल्जेन शेर्पा	उपाध्यक्ष		
		फुरा कामी शेर्पा	सचिव		
६	नाङपाला मध्यवर्ती क्षेत्र उपभोक्ता समूह	फुरा छिरी शेर्पा	अध्यक्ष	सदस्य	९८१३०९८७३०
		जाङमु शेर्पा	उपाध्यक्ष		

		डिमा ककडछु शेर्पा	सचिव	सचिव	९८०८०६२३०५
७	थामे मध्यवर्ती क्षेत्र उपभोक्ता समूह	पेम्बा वोडगेल शेर्पा	अध्यक्ष	सदस्य	९८०३६९४०७०
		ल्हाक्पा दिकी शेर्पा	उपाध्यक्ष	सदस्य	९८१३४३७१६२
		डिमा छिरी शेर्पा	सचिव		
८	हिमालयन मध्यवर्ती क्षेत्र उपभोक्ता समूह	ल्हाक्पा फुटी शेर्पा	अध्यक्ष	सदस्य	९७४३०७९६४७
		सोनाम टासी शेर्पा	उपाध्यक्ष		
		तेन्जिङ छोत्तर शेर्पा	सचिव		
९	छोयू मध्यवर्ती क्षेत्र उपभोक्ता समूह	ल्हाक्पा छिरी शेर्पा	अध्यक्ष	सदस्य	९८०३२१२३९७
		फुरा नुरु शेर्पा	उपाध्यक्ष		
		तेन्जिङ दोर्जी शेर्पा	सचिव		

३. खुम्बियुल्हा मध्यवर्ती क्षेत्र उपभोक्ता समित अन्तर्गत रहेक समूहहरूका पदाधिकारीहरू विवरण

सि.नं.	समूहको नाम	नाम	समूहमा पद	समितिमा पद	सम्पर्क नम्बर
१	डाँफे	दावा छिरिङ शेर्पा	अध्यक्ष	-	९८०१२०२१४१
२	छोयू	पासाङ नुरु शेर्पा	अध्यक्ष	कोषाध्यक्ष	९८१८६७६३३७
३	खुम्बियुल्हा	छिमिछिरिङ शेर्पा	अध्यक्ष	अध्यक्ष	९८१३४९५९३९
४	टाशिदेले	फुर्वा ग्याल्जेन शेर्पा	अध्यक्ष	सचिव	९८१३११७६१७
५	गोडरी	आङ डिमा शेर्पा	अध्यक्ष	-	९८०८०१५६९८
६	तेडवोचे	ल्हाक्पा दोर्जी शेर्पा	अध्यक्ष	-	९८०३०४१६०५
७	सगरमाथा	आङ पासाङ शेर्पा	अध्यक्ष	-	९८१८००७८७३
८	ताउचे	फु टासी शेर्पा	अध्यक्ष	सदस्य	९८१८६४६७५९
९	लालिगुराँस	ल्हाक्पा नुरु शेर्पा	अध्यक्ष	उपाध्यक्ष	९८०३७१७१३३

४. चौरिखर्क मध्यवर्ती क्षेत्र उपभोक्ता समित अन्तर्गत रहेक समूहहरूका पदाधिकारीहरू विवरण

सि.नं.	समूहको नाम	नाम	समूहमा पद	समितिमा पद	सम्पर्क नम्बर
१	पासाङल्हामु	ल्हाक्पा गेलु शेर्पा	अध्यक्ष	-	९८४२९९२८२३
२	खुम्बिला	दावा ग्याल्जेन शेर्पा	अध्यक्ष	सदस्य	९८०३५०९४९६
३	गौतम बुद्ध	नुरु जाङवु शेर्पा	अध्यक्ष	सचिव	९८०३६१६२८२
४	फरि	पासाङनुरु शेर्पा	अध्यक्ष	-	९८०७७०४३७७
५	छोमालोडमा	आङनुरु शेर्पा	अध्यक्ष	कोषाध्यक्ष	९८१३०१७४२०
६	लालिगुराँस	आङ सार्की शेर्पा	अध्यक्ष	-	९८२७७६७१७५
७	बौद्ध	दा नुरु शेर्पा	अध्यक्ष	-	९८४११४२०२३
८	कुसुम खाङ्गारु	ल्हाक्पा छिरी शेर्पा	अध्यक्ष	-	९८२४७०४२५५

९	मेरापिक	नामोल शेर्पा	अध्यक्ष	उपाध्यक्ष	९८५१०४५७४४
१०	हरियाली	ल्हाक्पा गेल्जेन शेर्पा	अध्यक्ष	अध्यक्ष	९८४२८६७९३२

## अनुसूची - १६

सगरामथा राष्ट्रिय निकुञ्ज तथा मध्यवर्ती क्षेत्रमा गरिएका अध्ययन/ अनुसन्धानहरूको विवरण

क्र.म	अनुसन्धानकर्ताको नाम	अध्ययन/अनुसन्धानको विषय	संस्था	अबधी
१	1. Dhananjaya Regmi 2. Hamish D Pritchard 3. Edward C King 4. David J Gooder 5. Freddie I clair 6. James B Reed 7. Tobias A Strong 8. Alexandra B Thorpe 9. Jason Daniel Gulley 10. Yusuke Kobayashi 11. Ryan Marshall Strictland 12. Teiji Wantanabe	Glacier Thickness Measurement and Ice Caves Mapping	हिमालयन रिसर्च सेन्टर, लैनचौर, काठमण्डौ	October 2019 to June 2020

## अनुसूची - १७

मध्यवर्ती सामुदायिक वन सम्बन्धी विवरण

क्र.सं.	मध्यवर्ती सामुदायिक वनको नाम	ठेगाना	क्षेत्रफल	घरधुरी संख्या	जनसंख्या	दर्ता नं.	हस्तान्तरण भएको वर्ष
			(हेक्टर)				
१	हिमालय	खुम्बु पासाङ ल्हामु गाउँपालिका-३	४९९.००	११०	४७७	१/२०६०/०६१	२०५४
२	कोइदे	खुम्बु पासाङ ल्हामु गाउँपालिका-३	२८३.००	१४०	५५२	४/२०६१/०६२	२०६१
३	दुधकुण्ड	खुम्बु पासाङ ल्हामु गाउँपालिका-३	४९९.००	४०	२०९	३/२०६०/०६१	२०५४
४	पेमा छोलिङ	खुम्बु पासाङ ल्हामु गाउँपालिका-३	४९९.००	४७	२०३	२/२०६०/०६१	२०५४
५	तोड	खुम्बु पासाङ ल्हामु गाउँपालिका-२	४९७.००	११८	५२८	८/२०६१/०६२	२०६१
६	रेडपाण्डा	खुम्बु पासाङ ल्हामु गाउँपालिका-२	४९४.०	८८	३३४	५/२०६१/०६२	२०६१
७	मुसे	खुम्बु पासाङ ल्हामु गाउँपालिका-२	२९९.००	७०	२८७	६/२०६१/०६२	२०६१
८	शेर्पा	खुम्बु पासाङ ल्हामु गाउँपालिका-२	२७०.७०	५०	२०१	७/२०६१/०६२	२०६१

९	लुक्ला	खुम्बु पासाङ ल्हामु गाउँपालिका-२	४९९.००	२७७	१२०२	९/२०६१/०६२	२०६१
---	--------	-------------------------------------	--------	-----	------	------------	------

## अनुसूची - १८

### पर्यटक पथ-प्रदर्शक सम्बन्धी विवरण

दर्ता नं.	नाम, थर	गाइड लाइसेन्स नं.	जारी मिति	कैफियत
१	दुर्गा प्रसाद कटेल	१५३२८	२०७६।५।१०-२०७७।५।०९	
२	सुजन सिमखडा	९३८८	२०७६।०५।१६-२०७७।०५।१५	
३	प्रकाश वास्ताकोटी	७९६१	२०७६।०५।२०- २०७७।५।१९	
४	कामा दावा शेर्पा	३१८४	२०७६।५।२३-२०७७।५।२२	
५	पासाङ शेर्पा	१४७१२	२०७६।५।२८-२०७७।५।२७	
६	पासाङ तेण्डी शेर्पा	७२५५	२०७७।५।२८-२०७७।५।२७	
७	पासाङ शेर्पा	७२५५	२०७६।०१।१६- २०७७।०१।१५	
८	जुद्धबहादुर राई	८६१६	२०७६।०६।०२- २०७७।०६।०१	
९	विक्रम कार्की	७१३८	२०७६।०६।०५- २०७७।०६।०४	
१०	कामी तेण्डी शेर्पा	४०१९/२४३	२०७६।०६।०८- २०७७।०६।०७	
११	तिर्थ बहादुर थापा मास्की	२६८७	२०७६।०६।०८- २०७७।०६।०७	
१२	जगत बहादुर तामाङ	८९६७	२०७६।०६।०९- २०७७।०६।०८	
१३	सन्दिप तामाङ	१५८१२	२०७६।०६।१५- २०७७।०६।१४	
१४	पेम्बा नुरु शेर्पा	१५५०४	२०७६।०६।१६- २०७७।०६।१५	
१५	शान्त कुमार चौधरी	९०००।८५४४	२०७६।०६।१६- २०७७।०६।१५	
१६	वटम बहादुर गुरुङ	१०५७०	२०७६।०६।२३- २०७७।०६।२२	
१७	रुद्र बहादुर दर्लामी	७२७७	२०७६।०६।२३- २०७७।०६।२२	
१८	दिपक महत	१२६७४	२०७६।०६।२७- २०७७।०६।२६	
१९	तेन्जी शेर्पा	८४	२०७६।०६।२७- २०७७।०६।२६	
२०	जमी छिरिङ नाछिरिङ राई	१०३७४	२०७६।०६।२८- २०७७।०६।२७	
२१	कुल बहादुर तामाङ	११३	२०७६।०६।२९- २०७७।०६।२८	
२२	योगेन्द्र सिंह भारती	८५९५	२०७६।०६।३०- २०७७।०६।२९	
२३	दिनेश केसी	१०११५	२०७६।०६।३०- २०७७।०६।२९	
२४	तिर्थ बहादुर तामाङ	१३८६।५७८	२०७६।०७।०२- २०७७।०७।०१	
२५	दावा ग्याल्जेन शेर्पा	१४८२०	२०७६।०७।०३- २०७७।०७।०२	
२६	राप बहादुर ठकुरी	९४००	२०७६।०७।०३- २०७७।०७।०२	
२७	गुरु प्रसाद कटेल	१०६७७	२०७६।०७।०६- २०७७।०७।०५	
२८	प्रेम बहादुर तामाङ	२८०५	२०७६।०७।०६- २०७७।०७।०५	
२९	अभिषेक कुमार पौडेल	१३०५५	२०७६।०७।०६- २०७७।०७।०५	
३०	ल्हावाङ नोर्बु शेर्पा	१३१२४	२०७६।०७।०७- २०७७।०७।०६	
३१	भुवन मास्के	६८९०	२०७६।०६।२५- २०७७।०७।२४	

३२	अजय तामाङ थोङ्कर	१५२७८	२०७६।०६।२५- २०७७।०६।२४
३३	छिमीछिरिड शेर्पा	४९३४	२०७६।०७।०८- २०७७।०७।०७
३४	निमा तेण्डी शेर्पा	४२८१।८९	२०७६।०६।२०- २०७७।०६।१९
३५	गोपाल तामाङ	५८७६	२०७६।०७।१२- २०७७।०७।११
३६	मनिधन राई	२९३०	२०७६।०७।१५- २०७७।०७।१४
३७	वुदी बहादुर लामा	६८७१	२०७६।०७।१८- २०७७।०७।१७
३८	निम ल्हाक्पा शेर्पा	११०७	२०७६।०७।१७- २०७७।०७।१७
३९	डिल्लीराम सुनुवार	१६१२५	२०७६।०७।१७- २०७७।०७।१८
४०	तिर्थ राज पुरी	१७५२९	२०७६।०७।१८- २०७७।०७।१९
४१	फुटासी शेर्पा	१०९७	२०७६।०७।२२- २०७७।०७।२२
४२	विक्रम लामा तामाङ	७३१७	२०७६।०७।२१- २०७७।०७।२२
४३	नारायण आले मगर	१७१९८	२०७६।०७।२१- २०७७।०७।२२
४४	रुपा मल्ल		२०७६।०७।२४- २०७७।०७।२३
४५	तेण्डी शेर्पा	१०९१४	२०७६।०७।२८- २०७७।०७।२७
४६	डिमा तेण्डी शेर्पा	१२६१५	२०७६।०८।०३- २०७७।०८।०२
४७	अनिल भट्ट	१६०२८	२०७६।०८।१६- २०७७।०८।१५
४८	गणेश गैरे	१७२२३	२०७६।०९।०४- २०७७।०९।०४
४९	युनिश कुलुड	१६४	२०७६।१०।०३- २०७७।१०।०३
५०	नर बहादुर अस्तानी		२०७६।०९।०९- २०७७।०९।०९
५१	पेम्बा छोतर शेर्पा	१५८०९	२०७६।११।२४- २०७७।११।२४
५२	मिडमार तामाङ	१७२९८	२०७६।०७।२६- २०७७।०७।२६

## अनुसूची - १५

### चलचित्र/ वृत्रचित्र छायाँकन सम्बन्ध विवरण

क्र. सं	चलचित्र/ वृत्रचित्रको नाम	छायाँकन गर्ने व्यक्ति वा संस्थाको नाम	छायाँकन गरिएको मिति(अवधि)
१	खुम्बु पासाङल्हामु, हाम्रो गौरव, हाम्रो सान	श्री भ्याली फिल्म एकेडेमी, महाराजगञ्ज काठमाण्डौ	२०७६।०५।१५ देखि २०७६।०६।१०
२	Family Trip in Nepal	Shree Mirea Miro Varela, Spain	2 september, 2019 to 1 october, 2019
३	काठमाण्डौ देखि गोर्खा गाउँसम्म पदयात्रा	Power International Media Nepal, Kathmandu, Nepal	२०७६।०६।०६- २०७६।०६।१२
४	साहसिक पाइला	Clickman Production, Kalikasthan, kathmandu	२०७६।०७।०१ देखि २०७६।०७।२०
५	Everest Maximum Exposure	Benjamin Matthew Webster Toronto, Canada.	19 october, 2019 to 27 November 2019
६	सगरमाथा आधार सिविर र आमाडब्लमका केही दृश्यहरु छायाँकन	सागर गुरुङ	२०७६।०७।०३ देखि २०७६।०८।०१
७	पहिरो हिमनदीबाट थुप्रेका ढुंगा- बालुवा र मौसम परिवर्तनबाट पर्न सक्ने भूजोखिमको असर सम्बन्धमा ड्रोनबाट छायाँकन	श्री त्रिचन्द्र बहुमुखी क्याम्पस, सरस्वती सदन, काठमाण्डौ	२०७६।०१।१४ देखि २०७६।०२।१०
८	Everest Fashion Runway	Punkuj Kumar Gupta, India	16 jan 2020 to 29 jan 2020

## अनुसूची - २०

सगरमाथा राष्ट्रिय निकुञ्जको मध्यवर्ती क्षेत्रमा रहेका होटल लजहरूसम्बन्धी विवरण

	होटल / लजको नाम	होटल भएको स्थान	संचालकको नाम	सम्पर्क नम्बर	कोठा संख्या		बेड संख्या	डाईनिङको क्षमता (जना)
					एटेच	कमन		
१	थामसेर्कु लज	खुम्बु पासाङ ल्हामु-२, सुर्के	मिडमा डोमा शेर्पा	9807790025	-	8	18	21
२	नमस्ते लज	खुम्बु पासाङ ल्हामु-२, सुर्के	छम्जी शेर्पा	9842906310	-	10	20	35
३	एभरेष्ट लज	खुम्बु पासाङ ल्हामु-२, सुर्के	याण्डी शेर्पा	9841779500	-	10	20	30
४	डाँफे लज	खुम्बु पासाङ ल्हामु-२, मुसे	मिडमा नोर् शेर्पा	9808542052	-	5	10	20
५	एभरेष्ट गेष्ट हाउस	खुम्बु पासाङ ल्हामु-२, मुसे	पन्दी शेर्पा	-	-	6	10	40
६	टासी देले लज	खुम्बु पासाङ ल्हामु-२, मुसे	डवाड ग्याल्जेन शेर्पा	-	-	6	12	42
७	टुरिष्ट लज	खुम्बु पासाङ ल्हामु-२, चौरीखर्क	फुटी शेर्पा	9803914886	1	10	22	60
८	बुद्ध लज	खुम्बु पासाङ ल्हामु-२, चौरीखर्क	पासाङ ल्हामू शेर्पा	9842191466	1	5	10	20
९	चौरीखर्क गेष्ट हाउस	खुम्बु पासाङ ल्हामु-२, चौरीखर्क	कामी निमा शेर्पा	-	-	8	16	18
१०	खाङ्गी रिसोर्ट	खुम्बु पासाङ ल्हामु-२, लुक्ला	लाक्या सोनाम शेर्पा	038-5500102	20		40	150
११	पोटला गेष्ट हाउस	खुम्बु पासाङ ल्हामु-२, लुक्ला	पासाङ दावा शेर्पा	-	-	6	12	50
१२	होटल पेम्बा	खुम्बु पासाङ ल्हामु-२, लुक्ला	प्रकाश तामाङ	-	-	5	10	30
१३	माउन्टेन एण्ड शेर्पा लज	खुम्बु पासाङ ल्हामु-२, लुक्ला	पासाङ दावा शेर्पा	-	-	4	8	30
१४	कोइदे लज	खुम्बु पासाङ ल्हामु-२, लुक्ला	पेनु शेर्पा	-	-	15	25	40
१५	मेरा लज	खुम्बु पासाङ ल्हामु-२, लुक्ला	फुर्वा याङ्जी शेर्पा	038-550019	23	22	60	100
१६	ड्रिम ल्याण्ड लज	खुम्बु पासाङ ल्हामु-२, लुक्ला	दावा शेर्पा	038-550079	-	8	16	30
१७	टासी देले लज	खुम्बु पासाङ ल्हामु-२, लुक्ला	टासी फुटी शेर्पा	-	-	8	16	30
१८	कर्मा इन	खुम्बु पासाङ ल्हामु-२, लुक्ला	कर्मा ग्याल्जेन शेर्पा	038-550073	-	5	7	50
१९	खुम्बु लज	खुम्बु पासाङ ल्हामु-२, लुक्ला	दावा ग्याल्जेन शेर्पा	038-550058	15	5	40	100
२०	गाङ्गेन लज	खुम्बु पासाङ ल्हामु-२, लुक्ला	दोर्जी शेर्पा	038-550027	6	3	18	50
२१	केटु शेर्पा लज	खुम्बु पासाङ ल्हामु-२, लुक्ला	डिमा तेम्बा शेर्पा	-	5		10	25
२२	सोनाम लज	खुम्बु पासाङ ल्हामु-२, लुक्ला	सोनाम छेतर शेर्पा	-	6		12	30
२३	साउथ पोल लज	खुम्बु पासाङ ल्हामु-२, लुक्ला	काजी शेर्पा	-	10	16	30	50
२४	खुम्जुङ लज	खुम्बु पासाङ ल्हामु-२, लुक्ला	माईली तामाङ्क	038-550045	-	12	24	30
२५	एभरेष्ट समिट लज	खुम्बु पासाङ ल्हामु-२, लुक्ला	माईला तामाङ्क	038-550090	-	8	16	20
२६	एभरेस्ट कफी क्याफे	खुम्बु पासाङ ल्हामु-२, लुक्ला	आङ फुर्वा शेर्पा	038-550050	-	7	14	70
२७	अल्पाईन लज	खुम्बु पासाङ ल्हामु-२, लुक्ला	आङ काजी शेर्पा	038-550084	-	15	25	40
२८	क्याफे डाँफे लज	खुम्बु पासाङ ल्हामु-२, लुक्ला	पेम्बा शेर्पा	038-550046	12	3	30	30
२९	होलिडे लज	खुम्बु पासाङ ल्हामु-२, लुक्ला	डवाड योन्देन शेर्पा	-	-	16	30	40
३०	होलिडे ईको होटल	खुम्बु पासाङ ल्हामु-२, लुक्ला	डवाड योन्देन शेर्पा	-	8	10	36	70
३१	खुम्बु रिसोर्ट	खुम्बु पासाङ ल्हामु-२, लुक्ला	च्युङवा शेर्पा	038-550055	18	15	70	150
३२	सनी गाङ्गेन लज	खुम्बु पासाङ ल्हामु-२, लुक्ला	आङ दावा शेर्पा	-	5	7	24	30
३३	नमस्ते लज	खुम्बु पासाङ ल्हामु-२, लुक्ला	कामी शेर्पा	-	6	13	40	50
३४	एभरेष्ट लज	खुम्बु पासाङ ल्हामु-२, लुक्ला	डिमा नुरु शेर्पा	038-550051	-	18	36	35
३५	प्याराडाइज लज	खुम्बु पासाङ ल्हामु-२, लुक्ला	पासाङ शेर्पा	-	14	12	60	70
३६	द नेष्ट	खुम्बु पासाङ ल्हामु-२, लुक्ला	दोर्जी शेर्पा	038-550027	12	7	35	50

	होटल / लजको नाम	होटल भएको स्थान	संचालकको नाम	सम्पर्क नम्बर	कोठा संख्या		बेड संख्या	डाईनिङको क्षमता (जना)
					एटेच	कमन		
३७	साइग्रीला लज	खुम्बु पासाङ ल्हामु-२, लुक्ला	दली शेर्पा	-	-	30	60	70
३८	हिमालयन लज	खुम्बु पासाङ ल्हामु-२, लुक्ला	पासाङ दावा शेर्पा	038-550017	23	23	80	100
३९	लुक्ला रिसोर्ट	खुम्बु पासाङ ल्हामु-२, लुक्ला	पेम्बा नुरु शेर्पा	038-550106	-	12	24	50
४०	लामा लज	खुम्बु पासाङ ल्हामु-२, लुक्ला	पूर्णमाया तामाङ्क	-	-	6	12	25
४१	सेन्टर भ्यू लज	खुम्बु पासाङ ल्हामु-२, लुक्ला	नाम्पोल शेर्पा	-	-	10	20	30
४२	नर्थ फेस रिसोर्ट	खुम्बु पासाङ ल्हामु-२, लुक्ला	पवन लामा	-	29	12	80	150
४३	तारा लज	खुम्बु पासाङ ल्हामु-२, लुक्ला	डवाङ लोप्साङ शेर्पा	-	-	30	60	50
४४	शेर्पा लज	खुम्बु पासाङ ल्हामु-२, लुक्ला	पासाङ शेर्पा	-	12	20	60	100
४५	एभरेष्ट समिट लज	खुम्बु पासाङ ल्हामु-२, लुक्ला	कर्णेत वाङ्कदी शेर्पा	-	17		30	100
४६	एभरेष्ट माउन्टेन होम	खुम्बु पासाङ ल्हामु-२, लुक्ला	रीके छिरिङ शेर्पा	038-550030	13	10	45	150
४७	वुद्ध लज	खुम्बु पासाङ ल्हामु-२, लुक्ला	लार्के शेर्पा	038-550028	18	10	35	150
४८	नुम्बुर होटल	खुम्बु पासाङ ल्हामु-२, लुक्ला	पासाङ म्याजेन शेर्पा	038-550023	28	-	54	130
४९	लाभिल्ला शेर्पिनी	खुम्बु पासाङ ल्हामु-२, लुक्ला	विम्बा जाङ्बु शेर्पा	038-550105	20	-	40	100
५०	भ्याली भ्यू लज	खुम्बु पासाङ ल्हामु-२, छेप्लुङ	पासाङ रिञ्जी शेर्पा	9841955289	-	4	8	8
५१	नुर्बु लिङ्का लज	खुम्बु पासाङ ल्हामु-२, छेप्लुङ	लाक्पा नुर्बु शेर्पा	9841142024	-	5	10	12
५२	शेर्पा राइड रोड	खुम्बु पासाङ ल्हामु-२, छेप्लुङ	आङ छिरीङ्क शेर्पा	-	-	4	6	12
५३	शेर्पा किचेन	खुम्बु पासाङ ल्हामु-२, छेप्लुङ	पासाङ फूरा शेर्पा	9842868756	-	3	5	7
५४	आमादब्लम लज	खुम्बु पासाङ ल्हामु-२, छेप्लुङ	सोनाम छिरिङ शेर्पा	9842868669	-	4	8	12
५५	खुम्बिला गेष्ट हाउस	खुम्बु पासाङ ल्हामु-२, छेप्लुङ	नवाङ लाक्पा शेर्पा	9841631028	-	6	12	50
५६	हिलटप लज	खुम्बु पासाङ ल्हामु-२, छेप्लुङ	आङ तेण्डी शेर्पा	9844144429	-	8	16	30
५७	एभरेष्ट गेष्ट हाउस	खुम्बु पासाङ ल्हामु-२, छेप्लुङ	नाङ दोर्जी शेर्पा	9803659483	-	6	12	25
५८	गाइड लज	खुम्बु पासाङ ल्हामु-३, ठाडो कोशी	कामी ठुन्दु शेर्पा	-	-	7	14	20
५९	माउन्टेन कुसुम खाडगरु	खुम्बु पासाङ ल्हामु-३, ठाडो कोशी	लाक्पा छम्जी शेर्पा	9862995409	-	-	-	-
६०	माउन्ट कुसुम गार्डेन लज	खुम्बु पासाङ ल्हामु-३, ठाडो कोशी	पासाङ तेम्बा शेर्पा	-	-	-	-	-
६१	होलीडे इन	खुम्बु पासाङ ल्हामु-३, ठाडो कोशी	डवाङ जाङ्बु शेर्पा	9842869655	-	-	-	-
६२	शेर्पा भ्यू प्वाइन्ट लज	खुम्बु पासाङ ल्हामु-३, ठाडो कोशी	मिङ नुरु शेर्पा	9841142945	-	-	-	-
६३	वाइन हर्स लज	खुम्बु पासाङ ल्हामु-३, ठाडो कोशी	नुर्बु ठिले शेर्पा	-	-	-	-	-
६४	हिमालयन शेर्पा लज	खुम्बु पासाङ ल्हामु-३, घाट	घरा दोर्जे शेर्पा	9849429586	-	-	-	-
६५	इन्टरनेशनल खुम्जु क्याफे गेस्ट हाउस	खुम्बु पासाङ ल्हामु-३, घाट	कर्मा नुरु शेर्पा	9813905414	-	-	-	-
६६	याक गेष्ट हाउस	खुम्बु पासाङ ल्हामु-३, घाट	-	-	-	-	-	-
६७	एभरेष्ट लज	खुम्बु पासाङ ल्हामु-३, घाट	फुरा निमा शेर्पा	-	-	-	-	-
६८	छ्योमोलोङमा गार्डेन लज	खुम्बु पासाङ ल्हामु-३, घाट	वाङ्चु नुरु शेर्पा	-	-	-	-	-
६९	गार्डेन भ्यू लज	खुम्बु पासाङ ल्हामु-३, घाट	पेम्बा नुरु शेर्पा	-	-	-	-	-
७०	लामा लज	खुम्बु पासाङ ल्हामु-३, घाट	नुर्बु ठिले शेर्पा	-	-	-	-	-
७१	शेर्पा लज	खुम्बु पासाङ ल्हामु-३, छुसेर्मा	छिरिङ तेन्जी शेर्पा	9841959749	-	-	-	-
७२	भेयूल लज	खुम्बु पासाङ ल्हामु-३, छुसेर्मा	निमा म्याल्जेन शेर्पा	9813768450	-	-	-	-
७३	शेर्पा गेष्ट हाउस	खुम्बु पासाङ ल्हामु-२, नाचेपाङ	सर्किने शेर्पा	9841168676	-	9	16	30
७४	खुम्बु भ्यू लज	खुम्बु पासाङ ल्हामु वडा नं.२, नाचेपाङ	सोनाम म्याल्जेन शेर्पा	9841168670	-	9	14	25
७५	पिस फूल लज	खुम्बु पासाङ ल्हामु वडा नं.२, नाचेपाङ	निमा नुरु शेर्पा	9841232695	-	9	17	20
७६	हिमालयन लज	खुम्बु पासाङ ल्हामु-२, नाचेपाङ	जाङ्बु शेर्पा	9841846640	-	10	20	30
७७	यति माउन्टेन होम	खुम्बु पासाङ ल्हामु-३, रोकोम्बा	विशाल थापा मगर	9841735290	18		36	40
७८	इन्टरनेशनल गेष्ट हाउस	खुम्बु पासाङ ल्हामु-३, रोकोम्बा	पासाङ रिन्जी शेर्पा	9842868810	-	8	16	22

	होटल / लजको नाम	होटल भएको स्थान	संचालकको नाम	सम्पर्क नम्बर	कोठा संख्या		बेड संख्या	डाईनिङको क्षमता (जना)
					एटेच	कमन		
७९	ग्रिन भ्याली लज	खुम्बु पासाङ ल्हामु- ३, फाकिदङ	इन्द्रमाया मगर	9842868767	1	12	34	70
८०	सिसु लज	खुम्बु पासाङ ल्हामु- ३, फाकिदङ	फूर्वा दिकी शेर्पा	9808029030		11	25	30
८१	रोयल शेर्पा लज	खुम्बु पासाङ ल्हामु- ३, फाकिदङ	सुर्यमाया लिम्बु	984174104	10	13	40	40
८२	ईको शेर्पा होम	खुम्बु पासाङ ल्हामु- ३, फाकिदङ	रिञ्जी शेर्पा	9851008170	-	16	40	60
८३	स्नोलेन्ड लज	खुम्बु पासाङ ल्हामु- ३, फाकिदङ	अशोक तामाङ्क	9851087941	6	9	28	60
८४	बुद्ध लज	खुम्बु पासाङ ल्हामु- ३, फाकिदङ	पासाङ याङजी शेर्पा	9818233940	-	13	25	30
८५	शेर्पा गाइड लज	खुम्बु पासाङ ल्हामु- ३, फाकिदङ	निमा डोमा शेर्पा	9813966562	-	10	19	30
८६	साङ्ग्रीला लज	खुम्बु पासाङ ल्हामु- ३, फाकिदङ	सानी शेर्पा	9842868847	-	30	60	60
८७	खुम्बु ट्राभल लज	खुम्बु पासाङ ल्हामु- ३, फाकिदङ	उर्मिला तामाङ्क	9849500668	8	12	56	70
८८	टाँसी ताकी लज	खुम्बु पासाङ ल्हामु- ३, फाकिदङ	फू शेर्पा	9842868849	5	12	32	22
८९	एभरेष्ट गेष्ट हाउस	खुम्बु पासाङ ल्हामु- ३, फाकिदङ	छिरिङ डोमा शेर्पा	9803644919	-	6	12	20
९०	काला पत्थर लज	खुम्बु पासाङ ल्हामु- ३, फाकिदङ	फूरा ल्हामु शेर्पा	9841141467	5	10	30	35
९१	नमस्ते लज	खुम्बु पासाङ ल्हामु- ३, फाकिदङ	डवाङ नोर्तु शेर्पा	9862921081	8	18	57	85
९२	टिबेट लज	खुम्बु पासाङ ल्हामु- ३, फाकिदङ	सुमन तामाङ्क	9841059906	5	10	30	30
९३	वियर गार्डेन लज	खुम्बु पासाङ ल्हामु- ३, फाकिदङ	गोपाल सिमखडा	9841150461	11	19	61	70
९४	ईभर ग्रिन लज	खुम्बु पासाङ ल्हामु- ३, फाकिदङ	मानबहादुर राई	9842949512	-	4	8	12
९५	हिमालयन एडभेन्चर लज	खुम्बु पासाङ ल्हामु- ३, फाकिदङ	सोनाम छिरिङ शेर्पा	-	-	11	22	40
९६	मुनलाइट लज	खुम्बु पासाङ ल्हामु- ३, फाकिदङ	दा तेन्जी शेर्पा	9852850506	-	8	16	20
९७	स्टार लज	खुम्बु पासाङ ल्हामु- ३, रागदिङ	तेन्जिङ डोमा शेर्पा	9808377965	10	25	70	70
९८	सनराइज लज	खुम्बु पासाङ ल्हामु- ३, रागदिङ	दावा वाङ्चे शेर्पा	9803193545	20	22	40	80
९९	हिमालयन ईको रिसोर्ट	खुम्बु पासाङ ल्हामु- ३, रागदिङ	निरकुमार गिरी	9842867530	11		28	50
१००	शेर्पा फर्म हाउस एण्ड लज	खुम्बु पासाङ ल्हामु- ३, रागदिङ	ग्याल्जेन शेर्पा	9803139988	9	26	72	50
१०१	भ्याली भ्यू लज	खुम्बु पासाङ ल्हामु- ३, रागदिङ	लाक्पा नुरु शेर्पा	9841074407	-	7	13	30
१०२	शेर्पा गेष्ट हाउस	खुम्बु पासाङ ल्हामु- ३, रागदिङ	दा तेन्जी शेर्पा	9815707428	-	6	12	23
१०३	शेर्पा साङ्ग्रीला लज	खुम्बु पासाङ ल्हामु- ३, जाम्फुटे	छिरिङ शेर्पा	9804949462	20		35	30
१०४	रिभर भ्यू लज	खुम्बु पासाङ ल्हामु- ३, जाम्फुटे	नुरु जाङ्बु शेर्पा	9803616282	-	13	25	50
१०५	फेमली लज	खुम्बु पासाङ ल्हामु- ३, टोकटोक	लाक्पा छिरी शेर्पा	9808817381	-	6	12	28
१०६	सन्देश लज	खुम्बु पासाङ ल्हामु- ३, टोकटोक	राजकुमार राई	9842931584	-	6	12	32
१०७	मगर निचेन	खुम्बु पासाङ ल्हामु- ३, टोकटोक	दिपा थापा मगर	9841150461	-	9	18	20
१०८	कर्म फ्रेन्ड्सिप लज	खुम्बु पासाङ ल्हामु- ३, टोकटोक	पसाङफुटी शेर्पा	9813012570	-	5	10	20
१०९	वाटरफल होटल	खुम्बु पासाङ ल्हामु- ३, बेङ्गर	लाक्पा तेम्बा शेर्पा	9813603303	-	12	12	40
११०	एभरेष्ट मिनी गेष्ट हाउस	खुम्बु पासाङ ल्हामु- ३, बेङ्गर	पेम्बा तेण्डी शेर्पा	9803571338	-	6	14	14
१११	बेङ्कर गेष्ट हाउस	खुम्बु पासाङ ल्हामु- ३, बेङ्गर	लाक्पा शेर्पा	9803486876	-	10	20	15
११२	टशी गेष्ट हाउस	खुम्बु पासाङ ल्हामु- ३, बेङ्गर	दाछिरी शेर्पा	9803476461	-	11	24	50
११३	सन साईन रेष्टुरेन्ट	खुम्बु पासाङ ल्हामु- ३, बेङ्गर	चुङ्खा शेर्पा	9808626887	-			20
११४	हिमालयन गेष्ट हाउस	खुम्बु पासाङ ल्हामु- ३, बेङ्गर	लाक्पा दोर्जी शेर्पा	9803428573	-	11	22	30
११५	छुमा गेष्ट हाउस	खुम्बु पासाङ ल्हामु- ३, छुमा	लाक्पा ग्याल्जेन शेर्पा	9803461885	-	16	32	30
११६	माउन्ट कैलाश लज	खुम्बु पासाङ ल्हामु- ३, मञ्जो	पासाङ शेर्पा	9841770806	18	8	52	60
११७	मिनी टिबेट लज	खुम्बु पासाङ ल्हामु- ३, मञ्जो	डवाङ कर्साङ्क शेर्पा	9803456321	4	7	29	40
११८	शेर्पा लज	खुम्बु पासाङ ल्हामु- ३, मञ्जो	डवाङ्क गेले शेर्पा	9807790152	-	13	26	40
११९	मञ्जो गेष्ट हाउस	खुम्बु पासाङ ल्हामु- ३, मञ्जो	पेम्बा दोर्जी शेर्पा	9803714401	5	15	40	40
१२०	एभरेष्ट समिट लज	खुम्बु पासाङ ल्हामु- ३, मञ्जो	फिन्जु लामा	9814371397	20	-	40	70

	होटल / लजको नाम	होटल भएको स्थान	संचालकको नाम	सम्पर्क नम्बर	कोठा संख्या		बेड संख्या	डाईनिङको क्षमता (जना)
					एटेच	कमन		
१२१	यती माउन्टेन होम रिसोर्ट	खुम्बु पासाङ ल्हामु- ३, मञ्जो	सोनाम शेर्पा	-	11	-	18	20
१२२	टफिल लज	खुम्बु पासाङ ल्हामु- ३, मञ्जो	पासाङ दावा शेर्पा	038-540241	-	15	30	40
१२३	समिट लज	खुम्बु पासाङ ल्हामु- ३, मञ्जो	पेम्बा नुरु शेर्पा	-	12	8	20	40
१२४	ग्रिन ल्याइन्ड लज	खुम्बु पासाङ ल्हामु- ३, तावा	फुर्तेम्बा शेर्पा	9842958146	-	8	16	20
१२५	पूर्वेली खाजा घर	खुम्बु पासाङ ल्हामु- ३, जोरसल्ले	गोपी किरण राई	9803832395	-	3	6	15
१२६	न्यू माछापुछ्रे लज	खुम्बु पासाङ ल्हामु- ३, जोरसल्ले	निमा छेत्र शेर्पा	9803320788	-	4	8	15
१२७	एभरेष्ट गेष्ट हाउस	खुम्बु पासाङ ल्हामु- ३, जोरसल्ले	राजकुमार लामा	9841095468	-	7	15	30
१२८	जोरसल्ले गेष्ट हाउस	खुम्बु पासाङ ल्हामु- ३, जोरसल्ले	इश्वर तामाङ्ग	9841714480	-	4	8	50
१२९	जोरसल्ले नेपाली रेष्टुरेन्ट	खुम्बु पासाङ ल्हामु- ३, जोरसल्ले	आडदोर्जी शेर्पा	9803692736	-	8	15	20
१३०	डबल डाइमण्ड रेष्टुरेन्ट	खुम्बु पासाङ ल्हामु- ३, जोरसल्ले	दावा फिन्जोक शेर्पा	9808097709	-	-	-	60
१३१	रिभर भ्यू रेष्टुरेन्ट	खुम्बु पासाङ ल्हामु- ३, जोरसल्ले	दावा ग्याल्जेन शेर्पा	9803509497	-	-	-	40
१३२	बुद्ध लज	खुम्बु पासाङ ल्हामु- ३, जोरसल्ले	मिडमा नुरु शेर्पा	9803461857	-	16	32	60
१३३	निर्भाना लज	खुम्बु पासाङ ल्हामु- ३, जोरसल्ले	काजी शेर्पा	9803847410	-	8	16	25
१३४	विशाल रेष्टुरेन्ट	खुम्बु पासाङ ल्हामु- ३, जोरसल्ले	दिनेश कुमार मगर	-	-	-	-	70
१३५	फ्रेन्डसिप रेष्टुरेन्ट	खुम्बु पासाङ ल्हामु- ३, जोरसल्ले	सन्तबहादुर सुनुवार	9742111752	-	8	15	50
१३६	जोरसल्ले खाजा घर	खुम्बु पासाङ ल्हामु- ३, जोरसल्ले	सुसिला लामा	9803435530	-	-	-	12
१३७	नोल्हा इन	खुम्बु पासाङ ल्हामु-५, दिङजुङ	पासाङ दिकी शेर्पा	9808118634	-	4	8	20
१३८	रिभर भ्यू लज	खुम्बु पासाङ ल्हामु-५, दिङजुङ	फूर्वा शेर्पा	038-540467	-	6	12	20
१३९	चोयू लज	खुम्बु पासाङ ल्हामु-५, दिङजुङ	दावा छिरिङ शेर्पा	-	-	4	7	15
१४०	नमस्ते लज	खुम्बु पासाङ ल्हामु-५, मारलुङ	छिरी शेर्पा	-	-	4	8	15
१४१	मारलुङ गेष्ट हाउस	खुम्बु पासाङ ल्हामु-५, मारलुङ	पासाङ रिता शेर्पा	-	-	4	8	15
१४२	कोइदे भ्यू लज	खुम्बु पासाङ ल्हामु-५, लुङदेन	कर्सोङ शेर्पा	9803736767	-	11	20	23
१४३	लुङदेन भ्यू लज	खुम्बु पासाङ ल्हामु-५, लुङदेन	डवाङ नाम्खा शेर्पा	-	-	10	20	20
१४४	रेञ्जो सपार्ट लज	खुम्बु पासाङ ल्हामु-५, लुङदेन	सोनाम छुटिन शेर्पा	038-540363	12	4	32	35
१४५	लुङदेन गेष्ट हाउस	खुम्बु पासाङ ल्हामु-५, लुङदेन	डवाङ राप्के शेर्पा	-	-	3	6	13
१४६	थ्रि पास गेष्ट हाउस	खुम्बु पासाङ ल्हामु-५, लुङदेन	रान्ते मगर	038-540231	-	9	17	20
१४७	आर्य गेष्ट हाउस	खुम्बु पासाङ ल्हामु-५, आर्य	पेम्बा नुरु शेर्पा	9808162038	-	7	13	15
१४८	नाङपा गेष्ट हाउस	खुम्बु पासाङ ल्हामु-५, आर्य	निडमा शेर्पा	9803472929	-	6	12	15
१४९	थामेत्याङ गेष्ट हाउस	खुम्बु पासाङ ल्हामु-५, थामेत्याङ	कर्सोङ शेर्पा	038-540371	-	11	22	25
१५०	टिबेट गेष्ट हाउस	खुम्बु पासाङ ल्हामु-५, थामे	पासाङ सोना शेर्पा	038-540361	-	6	12	30
१५१	म्याराथन रनर लज	खुम्बु पासाङ ल्हामु-५, थामे	आडदामी शेर्पा	038-540413	-	8	16	30
१५२	नमस्ते लज	खुम्बु पासाङ ल्हामु-५, थामे	आडरिता शेर्पा	9803695052	-	3	6	15
१५३	सन साइन लज	खुम्बु पासाङ ल्हामु-५, थामे	मिडमा रिता शेर्पा	038-540142	5	25	52	40
१५४	थामे भ्यू लज	खुम्बु पासाङ ल्हामु-५, थामे	मिडमा नुरु शेर्पा	038-540063	-	12	21	30
१५५	एभरेष्ट समिट लज	खुम्बु पासाङ ल्हामु-५, थामे	कुसाङ शेर्पा	038-540062	-	14	27	30
१५६	भ्याली भ्यू लज	खुम्बु पासाङ ल्हामु-५, थामे	दावा डोमा शेर्पा	038-540094	7	9	23	30
१५७	यति माउन्टेन होम	खुम्बु पासाङ ल्हामु-५, थामे	ल्हाक्पा सोनाम शेर्पा	038-540167	18	-	36	45
१५८	सनसाइन भ्यू लज	खुम्बु पासाङ ल्हामु-५, थामे	डवाङ चिन्डु शेर्पा	038-540410	-	4	8	25
१५९	एभरेष्ट समिट लज	खुम्बु पासाङ ल्हामु-५, साम्दे	भिम श्रृष्ठ	9803973475	20	-	40	40
१६०	माया लज	खुम्बु पासाङ ल्हामु-५, मेन्दे	आडमाया शेर्पा	9803435752	-	8	16	20
१६१	माउन्ट एभरेष्ट क्याम्प टु रेड बुक्स रेष्टुरेन्ट एण्ड बार	खुम्बु पासाङ ल्हामु-५, ठमो	आड रिक् शेर्पा	9803455165	-	2	2	30

	होटल / लजको नाम	होटल भएको स्थान	संचालकको नाम	सम्पर्क नम्बर	कोठा संख्या		बेड संख्या	डाईनिङको क्षमता (जना)
					एटेच	कमन		
१६२	ठमो गेष्ट हाउस	खुम्बु पासाङ ल्हामु-५, ठमो	आङ नुरु शेर्पा	०३८-५४०३०३	-	४	८	२०
१६३	अल्पाइन होम	खुम्बु पासाङ ल्हामु-५, ठमो	फुरा शेर्पा	०३८-५४०४६७	-	५	९	२०
१६४	ठेसो लज	खुम्बु पासाङ ल्हामु-५, ठमो	छेवाङ शेर्पा	९८०३६९११३५	-	३	६	१५
१६५	होटल हिलटेन	खुम्बु पासाङ ल्हामु-५, नाम्चे	विश्वराज तामाङ्क	०३८-५४००९५	१४	१०	४८	५०
१६६	कमल होटल	खुम्बु पासाङ ल्हामु-५, नाम्चे	कमलबहादुर तामाङ्क	०३८-५४०१८३	१२	२०	६४	७०
१६७	आमादब्लम लज	खुम्बु पासाङ ल्हामु-५, नाम्चे	पेम्बा छिरी शेर्पा	०३८-५४००८३	३	१५	३६	३६
१६८	जम्बला होटल	खुम्बु पासाङ ल्हामु-५, नाम्चे	लामाकाजी शेर्पा	०३८-५४०१३९	४	१०	२८	३०
१६९	द नेष्ट	खुम्बु पासाङ ल्हामु-५, नाम्चे	रमेश तामाङ्क	०३८-५४००९३	१६	१७	६६	६०
१७०	शेर्पा लेण्ड लज	खुम्बु पासाङ ल्हामु-५, नाम्चे	निमा नुरु शेर्पा	०३८-५४०१०७	२२	४	६०	८६
१७१	कन्फर्ट इन	खुम्बु पासाङ ल्हामु-५, नाम्चे	जगदिश मगर	९८५१०९१७१७	४	१२	२२	४०
१७२	थामसेर्कु भ्यू लज	खुम्बु पासाङ ल्हामु-५, नाम्चे	आईफूरा शेर्पा	०३८-५४०१७३	-	२०	४०	३२
१७३	काला पत्थर लज	खुम्बु पासाङ ल्हामु-५, नाम्चे	दावा फिन्जु शेर्पा	०३८-५४००९७	-	-	-	-
१७४	खुम्बु लज	खुम्बु पासाङ ल्हामु-५, नाम्चे	पेम्बा शेर्पा	०३८-५४०१४४	५	२०	४०	६०
१७५	सन साइट लज	खुम्बु पासाङ ल्हामु-५, नाम्चे	पेम्बा थुन्डु शेर्पा	०३८-५४०१५८	-	४	१०	२०
१७६	होटल खाडरी	खुम्बु पासाङ ल्हामु-५, नाम्चे	दोर्जे लामा	९८५१०२४५८६	-	-	-	-
१७७	निर्वाणा होटल	खुम्बु पासाङ ल्हामु-५, नाम्चे	छिरिङ पेन्जो शेर्पा	९८१८४७८७२६	-	२०	-	-
१७८	नाम्चे माउन्टेन भ्यू लज	खुम्बु पासाङ ल्हामु-५, नाम्चे	छवाङ शेर्पा	-	-	-	-	-
१७९	हिल टप होटल	खुम्बु पासाङ ल्हामु-५, नाम्चे	लहाक्पा शेर्पा	९८४१९४९४२९	-	१२	-	-
१८०	होटल खुम्बुचे	खुम्बु पासाङ ल्हामु-५, नाम्चे	छवाङ रिन्जी शेर्पा	०३८-५४०३०२	-	१२	-	-
१८१	पुमरी लज	खुम्बु पासाङ ल्हामु-५, नाम्चे	पेम्बा ग्यल्जेन शेर्पा	०३८-५४००८४	-	७	११	३०
१८२	होटल नाम्चे	खुम्बु पासाङ ल्हामु-५, नाम्चे	माया शेर्पा	०३८-५४०००४	२२	२०	८४	८०
१८३	फुटरेष्ट लज	खुम्बु पासाङ ल्हामु-५, नाम्चे	गोपाल थापा मगर	०३८-५४०४५९	-	११	२२	२५
१८४	हिमालयन लज	खुम्बु पासाङ ल्हामु-५, नाम्चे	अनु शेर्पा	०३८-५४००६०	९	२८	७४	२००
१८५	कोइदे भ्यू लज	खुम्बु पासाङ ल्हामु-५, नाम्चे	वाङ्चु शेर्पा	०३८-५४००९६	-	१७	३२	३५
१८६	सनसाइन लज	खुम्बु पासाङ ल्हामु-५, भ्जारोक	लाक्पा नोर्बु शेर्पा	०३८-५४०१०२	-	१२	२४	२५
१८७	होटल स्नोलेण्ड	खुम्बु पासाङ ल्हामु-५, नाम्चे	दिनेश कुमार मगर	०३८-५४०३३३	१६	८	४८	५०
१८८	होटल नोरलिङ	खुम्बु पासाङ ल्हामु-५, नाम्चे	सोनाम ग्याल्जेन शेर्पा	०३८-५४००१०	५	१६	३२	५०
१८९	होटल एभरेष्ट	खुम्बु पासाङ ल्हामु-५, नाम्चे	विजय लामा	०३८-५४०२५०	५	९	२८	४०
१९०	होलिडे नाम्चे	खुम्बु पासाङ ल्हामु-५, नाम्चे	आङ नुरु शेर्पा	०३८-५४०२३४	-	१९	३६	४०
१९१	भ्याली भ्यू लज	खुम्बु पासाङ ल्हामु-५, नाम्चे	आर्ङनिमा शेर्पा	०३८-५४०१०३	-	७	१४	२०
१९२	याक होटल	खुम्बु पासाङ ल्हामु-५, नाम्चे	छिमी काल्देन शेर्पा	०३८-५४०३८०	-	२४	४८	७०
१९३	सगरमाथा लज	खुम्बु पासाङ ल्हामु-५, नाम्चे	लाक्पा डोमा शेर्पा	०३८-५४०१०८	-	५	१०	२०
१९४	अल्पाइन लज	खुम्बु पासाङ ल्हामु-५, नाम्चे	तेन्जिङ जाङ्बु शेर्पा	०३८-५४०३००	५	१०	३०	३५
१९५	हिमालयन शेर्पा लज	खुम्बु पासाङ ल्हामु-५, नाम्चे	कामी छिरीङ शेर्पा	०३८-५४०१५२	-	१३	२६	३०
१९६	यति माउन्टेन होम	खुम्बु पासाङ ल्हामु-५, नाम्चे	लाक्पा सोनाम शेर्पा	०३८-५४०३७७	२०	-	२०	४०
१९७	पानारोमा लज	खुम्बु पासाङ ल्हामु-५, नाम्चे	सेराप जाङ्बु शेर्पा	०३८-५४०१३५	१५	२०	७०	७०
१९८	खुम्बु रिसोर्ट	खुम्बु पासाङ ल्हामु-५, नाम्चे	आङ छुलिङम शेर्पा	०३८-५४०२३५	२	२३	५०	५०
१९९	टासी देलेक लज	खुम्बु पासाङ ल्हामु-५, नाम्चे	साङ्गो लामा	०३८-५४०१०९	-	१२	२४	४०
२००	होटल शेर्पा भिलेज	खुम्बु पासाङ ल्हामु-५, नाम्चे	पेम्बा छिरी शेर्पा	०३८-५४०२३८	-	१७	३६	३०
२०१	माउन्टेन ड्रिम लज	खुम्बु पासाङ ल्हामु-५, नाम्चे	दावा जाङ्बु शेर्पा	०३८-५४०२३९	-	१२	२४	३०
२०२	ए डि फ्रेन्ड्सिप लज	खुम्बु पासाङ ल्हामु-५, नाम्चे	आङ दोर्जी शेर्पा	०३८-५४०२०१	-	१४	२६	३५
२०३	साकुरा लज	खुम्बु पासाङ ल्हामु-५, नाम्चे	लाक्पा नुरु शेर्पा	०३८-५४००९१	८	९	३४	३५
२०४	सोना लज	खुम्बु पासाङ ल्हामु-५, नाम्चे	निमा टसी शेर्पा	०३८-५४००८९	-	२०	४०	३५
२०५	होटल टिबेट	खुम्बु पासाङ ल्हामु-५, नाम्चे	ठावा मिङमा शेर्पा	०३८-५४०१५३	६	२४	६०	६०

	होटल / लजको नाम	होटल भएको स्थान	संचालकको नाम	सम्पर्क नम्बर	कोठा संख्या		बेड संख्या	डाईनिङको क्षमता (जना)
					एटेच	कमन		
२०६	माउन्ट कैलाश रेष्टुरेन्ट	खुम्बु पासाङ ल्हामु-५, नाम्चे	पासाङ वाङचु शेर्पा	०३८-५४०२४५	-	१५	२४	३०
२०७	ल्हासा गेष्ट हाउस	खुम्बु पासाङ ल्हामु-५, नाम्चे	छिरिङ शेर्पा	९८४२६६८०१४	-	७	१३	२०
२०८	जाम्लिङ लज	खुम्बु पासाङ ल्हामु-५, नाम्चे	छेटाम शेर्पा	०३८-५४०३६६	१२	११	४२	४०
२०९	हिमालयन कल्चर होम	खुम्बु पासाङ ल्हामु-५, नाम्चे	आङ्क ग्यल्जेन शेर्पा	०३८-५४०२०५	१७	-	३०	३५
२१०	मुनलाइट लज	खुम्बु पासाङ ल्हामु-५, नाम्चे	डताङ्क शेर्पा	०३८-५४००८८	४	२०	४७	४५
२११	डाँफे लज	खुम्बु पासाङ ल्हामु-५, चोरक्याम्प	सुक्र तामाङ्क	०३८-५४०१४०		५	१०	१५
२१२	मुस्ताङ गेष्ट हाउस	खुम्बु पासाङ ल्हामु-५, चोरक्याम्प	कान्छा नुरु शेर्पा	०३८-५४०४६५		७	१४	१५
२१३	होटल सेरु खाङ्गारु	खुम्बु पासाङ ल्हामु-५, चोरक्याम्प	लाक्पा सोनाम शेर्पा	०३८-५४०००५	७	३०	७४	६०
२१४	थड पोल लज	खुम्बु पासाङ ल्हामु-५, नाम्चे	आङ्कदावा शेर्पा	९८०३४७६४४३		७	१४	२०
२१५	ग्रिन तारा लज	खुम्बु पासाङ ल्हामु-५, नाम्चे	लाक्पा तेन्जिङ शेर्पा	०३८-५४००७९	५	२२	५०	५०
२१६	साङ्ग्रिला लज एण्ड रेष्टुरेन्ट	खुम्बु पासाङ ल्हामु-५, नाम्चे	छेण्डी फूरा शेर्पा	०३८-५४०१२७		२०	४०	४०
२१७	नमस्ते लज	खुम्बु पासाङ ल्हामु-५, नाम्चे	पाल्देन शेर्पा	०३८-५४००७२	-	१५	३०	३५
२१८	ठावा लज	खुम्बु पासाङ ल्हामु-५, नाम्चे	तेन्जिङ शेर्पा	०३८-५४००७०	-	७	१४	३०
२१९	होटल क्याम्प वि वस	खुम्बु पासाङ ल्हामु-५, नाम्चे	डिमा टासी शेर्पा	०३८-५४०१०६	१०	२०	५०	५०
२२०	फिन्जो लज	खुम्बु पासाङ ल्हामु-४, स्याङ्बोचे	छिरिङ फिन्जो शेर्पा	०३८-५४००१४	३	८	२२	४०
२२१	इभर ग्रिन लज	खुम्बु पासाङ ल्हामु-४, खुम्जुङ	आङ फुर्वा शेर्पा	०३८-५४००२०	-	६	१२	३०
२२२	इन्टरनेशनल गेष्ट हाउस	खुम्बु पासाङ ल्हामु-४, खुम्जुङ	आङ नुरु शेर्पा	९८०३५२१७५३	-	५	९	३०
२२३	खुम्बुयुल्हा गार्डेन लज	खुम्बु पासाङ ल्हामु-४, खुम्जुङ	पासाङ तेन्जी शेर्पा	-	-	८	१६	२५
२२४	हिङन भ्याली लज	खुम्बु पासाङ ल्हामु-४, खुम्जुङ	तेन्जिङ टासी शेर्पा	०३८-५४०३३१	८	१२	४०	५०
२२५	शेर्पाल्यान्ड लज	खुम्बु पासाङ ल्हामु-४, खुम्जुङ	आङ छिरिङ शेर्पा	०३८-५४००१८		१२	२८	५०
२२६	आमाङब्लम भ्यू लज	खुम्बु पासाङ ल्हामु-४, खुम्जुङ	सोनाम छिरिङ शेर्पा	०३८-५४००४५	४	१०	२८	४०
२२७	पानोरामा इन	खुम्बु पासाङ ल्हामु-४, खुम्जुङ	फूटाडोमा शेर्पा	०३८-५४०२५७	४	९	२६	५०
२२८	हिमालयन लज	खुम्बु पासाङ ल्हामु-४, खुम्जुङ	पेम्फुटी शेर्पा	०३८-५४००३०	-	११	२२	५०
२२९	डाँफे लज	खुम्बु पासाङ ल्हामु-४, खुम्जुङ	छोङ्बा शेर्पा	०३८-५४००३२	-	९	१८	५०
२३०	खुम्जुङ गेष्ट हाउस	खुम्बु पासाङ ल्हामु-४, खुम्जुङ	जनकबहादुर कटवाल	-	-	७	१४	३०
२३१	मण्डला लज	खुम्बु पासाङ ल्हामु-४, खुम्जुङ	छुल्डीम शेर्पा	-	-	८	१६	३०
२३२	इको लज	खुम्बु पासाङ ल्हामु-४, खुम्जुङ	दानुरु शेर्पा	०३८-५४०१९०	-	६	१२	५०
२३३	एभरेष्ट बेकरी	खुम्बु पासाङ ल्हामु-४, खुम्जुङ	पेम्बा छिरिङ शेर्पा	०३८-५४००४७	-	-	-	-
२३४	हिमालयन इको रिसोर्ट	खुम्बु पासाङ ल्हामु-४, खुम्जुङ	पेम्बा छिरिङ शेर्पा	-	१०	१५	५०	१००
२३५	टासी देलेक लज	खुम्बु पासाङ ल्हामु-४, खुम्जुङ	डवाङ कर्षाङ शेर्पा	०३८-५४०३८७		१०	२०	६०
२३६	गोम्बा लज	खुम्बु पासाङ ल्हामु-४, खुम्जुङ	पेमा दोर्जी शेर्पा	-	-	६	१२	३०
२३७	भ्याली भ्यू लज	खुम्बु पासाङ ल्हामु-४, खुम्जुङ	पेमा छोसाङ शेर्पा	०३८-५४०२२३	-	१४	२५	३५
२३८	हिल टप लज	खुम्बु पासाङ ल्हामु-४, खुम्जुङ	आङ दोर्जी शेर्पा	०३८-५४००१९	-	१८	३६	४०
२३९	होलिलेण्ड लज	खुम्बु पासाङ ल्हामु-४, खुम्जुङ	दावा छिरिङ	०३८-५४०२२३	-	१०	२०	३०
२४०	ग्रिन भ्याली लज	खुम्बु पासाङ ल्हामु-४, खुन्दे	आङ दानु शेर्पा	०३८-५४०१४१	-	६	१२	३०
२४१	खुन्दे स्टार लज	खुम्बु पासाङ ल्हामु-४, खुन्दे	आङनिमा शेर्पा	०३८-५४०१५६	-	८	१५	३०
२४२	पानोरामा लज	खुम्बु पासाङ ल्हामु-४, खुन्दे	सोनाम छिरिङ शेर्पा	०३८-५४०३०९	-	१०	२०	३०
२४३	खुम्बिला गेष्ट हाउस	खुम्बु पासाङ ल्हामु-४, खुन्दे	डोमा छिरिङ शेर्पा	०३८-५४०३४२	-	१२	२४	३५
२४४	थामसेकु लज	खुम्बु पासाङ ल्हामु-४, क्याङजुमा	आङ्क फूपा शेर्पा	९८०५३१४४८८	-	१४	२८	३०
२४५	आमाङब्लम लज	खुम्बु पासाङ ल्हामु-४, क्याङजुमा	आङ्कटासी शेर्पा	९८०३०५२९६६	८	१४	४४	५०
२४६	थ्रि सिष्टर लज	खुम्बु पासाङ ल्हामु-४, क्याङजुमा	डवाङ कर्साङ शेर्पा	९८०३५६८११४	-	८	१६	२५
२४७	ड्रिम गार्डेन लज	खुम्बु पासाङ ल्हामु-४, क्याङजुमा	डवाङ कर्साङ शेर्पा	९८०३५६८११५	८		१६	६०
२४८	सनसा लज	खुम्बु पासाङ ल्हामु-४, सानसा	सोनाम जाङ्गबु शेर्पा	९८०८६७६२१५	-	७	१२	२०
२४९	माउन्टेन भ्यू लज	खुम्बु पासाङ ल्हामु-४, सानसा	कामी शेर्पा	९८०८६६७६९३	-	१०	२०	२५

	होटल / लजको नाम	होटल भएको स्थान	संचालकको नाम	सम्पर्क नम्बर	कोठा संख्या		बेड संख्या	डाईनिङको क्षमता (जना)
					एटेच	कमन		
२५०	ग्रिन भ्याली लज	खुम्बु पासाङ ल्हामु-४, लौशासा	लाक्पा ठुन्दुप शेर्पा	9808764000	-	10	20	25
२५१	पोखरा लज	खुम्बु पासाङ ल्हामु-४, लौशासा	कामी गुरुङ्ग	9819792665	-	6	12	20
२५२	इभर ग्रिन लज	खुम्बु पासाङ ल्हामु-४, फुङ्किटाङ्का	मिङ्गमा लामा	9803920621	-	12	23	70
२५३	जम्बला लज एण्ड रेष्टुरेन्ट	खुम्बु पासाङ ल्हामु-४, फुङ्किटाङ्का	दोमी छिरी शेर्पा	9803747629	-	4	8	30
२५४	फोर्चेटाङ्का गेष्ट हाउस	खुम्बु पासाङ ल्हामु-४, फोर्चेटाङ्का	कामी शेर्पा	9803558894	-	14	28	30
२५५	रिभर रिसोर्ट	खुम्बु पासाङ ल्हामु-४, फोर्चेटाङ्का	फु तेन्जिङ शेर्पा	038-540173	-	18	40	50
२५६	बुद्ध लज	खुम्बु पासाङ ल्हामु-४, मोङ्ला	पेम्बा शेर्पा	9803645595	-	11	24	30
२५७	माउन्टेन भ्यू लज	खुम्बु पासाङ ल्हामु-४, मोङ्ला	अनु शेर्पा	9803512272	-	11	21	25
२५८	हिल टप रिसोर्ट गेष्ट हाउस	खुम्बु पासाङ ल्हामु-४, मोङ्ला	छन्जी शेर्पा	038-540272	-	7	12	30
२५९	स्नोलेण्ड भ्यू लज	खुम्बु पासाङ ल्हामु-४, मोङ्ला	कामी शेर्पा	038-540272, 9803503361	-	7	12	30
२६०	हिमालयन लज	खुम्बु पासाङ ल्हामु-४, डोले	कामी छिरीङ शेर्पा	038-540028	-	20	40	50
२६१	अल्पाइन कटेज	खुम्बु पासाङ ल्हामु-४, डोले	मिडमा नुरु शेर्पा	-	-	15	30	50
२६२	थामसेँकु लज	खुम्बु पासाङ ल्हामु-४, डोले	आङ छुतर शेर्पा	-	-	7	14	40
२६३	दोले रिसोर्ट	खुम्बु पासाङ ल्हामु-४, डोले	पेम्बा याङ्जी शेर्पा	038-540291	-	17	42	50
२६४	टासी देलेक लज	खुम्बु पासाङ ल्हामु-४, थाङनाक	पेम्बा तेन्जिङ शेर्पा	9818102868	-	14	26	50
२६५	चोला पास रिसोर्ट	खुम्बु पासाङ ल्हामु-४, थाङनाक	लाक्पा शेर्पा	-	12	14	52	60
२६६	थाङनाक गेष्ट हाउस	खुम्बु पासाङ ल्हामु-४, थाङनाक	फूरा छाम्जी शेर्पा	-	-	6	12	20
२६७	टासी फ्रेन्डसिप लज	खुम्बु पासाङ ल्हामु-४, थाङनाक	आङ नुरु शेर्पा	9803683534	-	20	38	60
२६८	ट्रेकर्स लज	खुम्बु पासाङ ल्हामु-४, थाङनाक	पाल्देन शेर्पा	-	-	4	8	10
२६९	रिभर रिसोर्ट	खुम्बु पासाङ ल्हामु-४, थाङनाक	पेन्डी शेर्पा	-	4	8	25	35
२७०	फोर्चे थाङनाक लज	खुम्बु पासाङ ल्हामु-४, थाङनाक	पेम्बा उटु शेर्पा	9803558894	-	13	26	35
२७१	गोक्यो रिसोर्ट	खुम्बु पासाङ ल्हामु-४, गोक्यो	सुरेन्द्र समी	993384010	15	43	117	150
२७२	नवाङ फ्रेन्डसिप लज	खुम्बु पासाङ ल्हामु-४, गोक्यो	नवाङ तेन्जिङ शेर्पा	993384038	-	16	23	50
२७३	लेक साइड लज	खुम्बु पासाङ ल्हामु-४, गोक्यो	छुलिङम शेर्पा	993384041	-	20	42	55
२७४	नमस्ते लज	खुम्बु पासाङ ल्हामु-४, गोक्यो	आङ ग्याल्जेन शेर्पा	993384008	6	46	103	110
२७५	चोला भ्यू लज	खुम्बु पासाङ ल्हामु-४, नाला	दानुरु शेर्पा	9743030681	-	8	16	20
२७६	हिमालयन लज	खुम्बु पासाङ ल्हामु-४, मछेर्मा	छुलिङम दोर्जी शेर्पा	038-540364	-	10	18	25
२७७	टासी देलेक लज	खुम्बु पासाङ ल्हामु-४, मछेर्मा	छिरिङ शेर्पा	038-540362	8	14	44	60
२७८	नाम्पोल लज	खुम्बु पासाङ ल्हामु-४, मछेर्मा	नाम्पोल वाङ्डी शेर्पा	038-540038	5	13	40	20
२७९	ट्रेकर्स लज	खुम्बु पासाङ ल्हामु-४, मछेर्मा	छुलिङम शेर्पा	038-540357	-	19	38	45
२८०	यती लज	खुम्बु पासाङ ल्हामु-४, मछेर्मा	जाङबु शेर्पा	-	-	14	30	45
२८१	खड्तेगा लज	खुम्बु पासाङ ल्हामु-४, लुजा	लाक्पा नुरु शेर्पा	038-540187	-	14	28	40
२८२	माउन्टेन टप हिल लज	खुम्बु पासाङ ल्हामु-४, लाफर्मा	नवाङ छोङ्बा शेर्पा	038-540291	-	10	20	35
२८३	थाङनाक भ्यू लज	खुम्बु पासाङ ल्हामु-४, थाङनाक	निमा कर्मा शेर्पा	9803933716	-	5	10	10
२८४	पासाङ लज	खुम्बु पासाङ ल्हामु-४, थोरा	पासाङ शेर्पा	-	-	4	8	10
२८५	हिमालयन लज	खुम्बु पासाङ ल्हामु-४, थोरा	मिड फूटी शेर्पा	-	-	8	16	20
२८६	थामसेँकु लज	खुम्बु पासाङ ल्हामु-४, फोर्चे	कर्मानिता शेर्पा	9818166668	-	13	26	30
२८७	पिसफूल लज	खुम्बु पासाङ ल्हामु-४, फोर्चे	पेमा दोर्जी शेर्पा	-	-	13	25	25
२८८	टासी फ्रेन्डसिप लज	खुम्बु पासाङ ल्हामु-४, फोर्चे	फूटाशी शेर्पा	-	-	14	28	30
२८९	टासी देलेक लज	खुम्बु पासाङ ल्हामु-४, फोर्चे	कान्छा नुरु शेर्पा	-	-	7	14	15
२९०	सोनाम लज	खुम्बु पासाङ ल्हामु-४, फोर्चे	पासाङ नुरु शेर्पा	9818327884	-	14	28	30
२९१	फोर्चे रिसोर्ट	खुम्बु पासाङ ल्हामु-४, फोर्चे	फू छिरिङ शेर्पा	-	-	10	20	30
२९२	नमस्ते लज	खुम्बु पासाङ ल्हामु-४, फोर्चे	लाक्पा दोर्जी शेर्पा	-	-	15	30	30

	होटल / लजको नाम	होटल भएको स्थान	संचालकको नाम	सम्पर्क नम्बर	कोठा संख्या		बेड संख्या	डाईनिङको क्षमता (जना)
					एटेच	कमन		
२९३	फोर्चे गेष्ट हाउस	खुम्बु पासाङ ल्हामु-४, फोर्चे	फूलामू शेर्पा	9803545499	4	8	24	30
२९४	एभरेष्ट लज	खुम्बु पासाङ ल्हामु-४, फोर्चे	नुरु ग्यालजेन शेर्पा	9808118456	-	6	12	15
२९५	ट्रेकर्स लज	खुम्बु पासाङ ल्हामु-४, त्याङबोचे	डिल्ली कुमार राई	9813314129	-	9	17	20
२९६	गोम्बा लज	खुम्बु पासाङ ल्हामु-४, त्याङबोचे	तेन्जिङ शेर्पा	9803641210	-	-	-	-
२९७	त्याङबोचे गेष्ट हाउस	खुम्बु पासाङ ल्हामु-४, त्याङबोचे	-	-	-	19	37	40
२९८	हिमालयन लज	खुम्बु पासाङ ल्हामु-४, त्याङबोचे	पेम्बा थुन्दु शेर्पा	9803580230	-	35	70	70
२९९	टासी देलेक लज	खुम्बु पासाङ ल्हामु-४, त्याङबोचे	टासी दोर्जी शेर्पा	9813703300	-	35	70	70
३००	रिभेन्डेल लज	खुम्बु पासाङ ल्हामु-४, देबुचे	तेन्जिङ शेर्पा	9803741210	9	28	75	75
३०१	एभरेष्ट लज एण्ड रेष्टुरेन्ट	खुम्बु पासाङ ल्हामु-४, देबुचे	निम दोर्जी शेर्पा	9841165804	-	22	44	80
३०२	पाराडाइज लज	खुम्बु पासाङ ल्हामु-४, देबुचे	दाखिरी शेर्पा	9803686323	7	18	48	50
३०३	हिमालयन कल्चर होम	खुम्बु पासाङ ल्हामु-४, देबुचे	आङ्ग गेल्जे शेर्पा	038540205	17	-	32	35
३०४	इको होलिडे लज	खुम्बु पासाङ ल्हामु-४, पाङबोचे	सुखा राई	9815946209	-	12	26	30
३०५	एभरेष्ट थ्यू लज	खुम्बु पासाङ ल्हामु-४, पाङबोचे	लाक्पा शेर्पा	9808900016	-	11	22	30
३०६	हाइलेण्ड शेर्पा रिसोर्ट	खुम्बु पासाङ ल्हामु-४, पाङबोचे	आङ्गतेम्बा शेर्पा	9803524900	7	15	43	50
३०७	हिमालयन लज	खुम्बु पासाङ ल्हामु-४, पाङबोचे	निमा दोर्जी शेर्पा	9805967060	-	23	43	50
३०८	ओम कैलाश होटल एण्ड रेष्टुरेन्ट	खुम्बु पासाङ ल्हामु-४, पाङबोचे	टासी पाल्डुम शेर्पा	9803740825	4	17	41	50
३०९	श्री देवा लज एण्ड रेष्टुरेन्ट	खुम्बु पासाङ ल्हामु-४, पाङबोचे	छिमी दोर्जी शेर्पा	9803557030	-	10	20	25
३१०	सोनाम लज	खुम्बु पासाङ ल्हामु-४, पाङबोचे	गुर्मेन दोर्जी शेर्पा	9803445834	-	21	42	50
३११	ट्रेकर होलिडे इन लज	खुम्बु पासाङ ल्हामु-४, पाङबोचे	फुटाशी शेर्पा	9841812054	3	15	35	40
३१२	सोनाम लज	खुम्बु पासाङ ल्हामु-४, सोमारे	लगन राई	9849447569	-	5	10	30
३१३	फ्रेन्डसिप लज एण्ड रेष्टुरेन्ट	खुम्बु पासाङ ल्हामु-४, सोमारे	आङ्ग छिरीङ शेर्पा	-	-	4	8	30
३१४	ट्रेकर्स लज	खुम्बु पासाङ ल्हामु-४ सोलुखुम्बु	फुटाशी शेर्पा	-	-	4	8	25
३१५	हिल टप लज	खुम्बु पासाङ ल्हामु-४, सोमारे	पासाङ लामू शेर्पा	-	-	4	8	25
३१६	टासी देलेक लज	खुम्बु पासाङ ल्हामु-४, सोमारे	टासी दोर्जी शेर्पा	-	-	5	10	30
३१७	सनरिज गेष्ट हाउस	खुम्बु पासाङ ल्हामु-४, होर्से	कामी नुरु शेर्पा	-	-	15	30	70
३१८	हिमालयन होटल	खुम्बु पासाङ ल्हामु-४, फेरिचे	आङ्ग नरु शेर्पा	9849540473	-	35	70	70
३१९	पानोरोमा लज	खुम्बु पासाङ ल्हामु-४, फेरिचे	सोना फुटी शेर्पा	038-540284	-	18	36	40
३२०	फेरिचे रिसोर्ट	खुम्बु पासाङ ल्हामु-४, फेरिचे	छिरी शेर्पा	9849499771	-	18	36	40
३२१	स्नोलेन्ड लज एण्ड रेष्टुरेन्ट	खुम्बु पासाङ ल्हामु-४, फेरिचे	ल्हाक्पा छिरी शेर्पा	038-540031	-	15	30	30
३२२	वाइट याक लज	खुम्बु पासाङ ल्हामु-४, फेरिचे	छिरीङ शेर्पा	-	-	20	40	40
३२३	पुमरी लज	खुम्बु पासाङ ल्हामु-४, फेरिचे	आङ्गनिमा शेर्पा	9813263659	8	30	76	80
३२४	याक लज एण्ड रेष्टुरेन्ट	खुम्बु पासाङ ल्हामु-४, थुक्ला	मिडमा डोमा शेर्पा	9803682371	-	33	62	70
३२५	कालापत्थर लज	खुम्बु पासाङ ल्हामु-४, लोबुचे	दावा शेर्पा	-	-	15	30	30
३२६	हाई अल्टीच्युट होम	खुम्बु पासाङ ल्हामु-४, लोबुचे	आङ्ग निमा शेर्पा	9841245524, 9813263659	-	53	120	120
३२७	हिमालयन चैन रिसोर्ट	खुम्बु पासाङ ल्हामु-४, लोबुचे	आङ्ग छिरीङ शेर्पा	9851020738	-	35	70	70
३२८	अल्पाइन लज	खुम्बु पासाङ ल्हामु-४, लोबुचे	फुर्तेम्बा शेर्पा	9808942483	-	30	60	60
३२९	होटल पिक फ्रिफ्टिन	खुम्बु पासाङ ल्हामु-४, लोबुचे	निमा शेर्पा	9803693753	-	20	40	40
३३०	शेर्पा लज	खुम्बु पासाङ ल्हामु-४, लोबुचे	पेम्बा शेर्पा	-	-	30	60	60
३३१	एबोव्द क्लाउड	खुम्बु पासाङ ल्हामु-४, लोबुचे	सम्देङ वाङमो शेर्पा	-	-	-	-	-
३३२	नेशनल पार्क थ्यू लज	खुम्बु पासाङ ल्हामु-४, लोबुचे	दिनेश कुमार मगर	9852580444	-	25	50	50

	होटल / लजको नाम	होटल भएको स्थान	संचालकको नाम	सम्पर्क नम्बर	कोठा संख्या		बेड संख्या	डाईनिङको क्षमता (जना)
					एटेच	कमन		
३३३	एट थाउजेन्ट इन	खुम्बु पासाङ ल्हामु-४, लोबुचे	निमा नुरु शेर्पा	9851022001	-	9	23	23
३३४	हिमालयन लज	खुम्बु पासाङ ल्हामु-४, गोरकक्षेप	आड छिरी शेर्पा	9803282237	-	40	80	80
३३५	बुद्ध लज	खुम्बु पासाङ ल्हामु-४, गोरकक्षेप	पेम्बा शेर्पा	9801337122	-	17	31	40
३३६	स्नोलेण्ड लज	खुम्बु पासाङ ल्हामु-४, गोरकक्षेप	पासाङ कामी शेर्पा	9803453468	-	30	59	70
३३७	कालापत्थर लज	खुम्बु पासाङ ल्हामु-४, गोरकक्षेप	निमा छिरी शेर्पा	-	-	10	20	20
३३८	यती रिसोर्ट लज	खुम्बु पासाङ ल्हामु-४, गोरकक्षेप	पासाङ नुरु शेर्पा	9803682055	-	30	60	60
३३९	ग्रिन भ्याली लज	खुम्बु पासाङ ल्हामु-४, जोडला	आड छिरी शेर्पा	9813428194	-	25	50	50
३४०	जोडला इन	खुम्बु पासाङ ल्हामु-४, जोडला	आड नुरु शेर्पा	9842809594	-	25	50	50
३४१	हिमालयन लज	खुम्बु पासाङ ल्हामु-४, जोडला	डवाड योन्देन शेर्पा	-	-	16	32	32
३४२	आमादब्लम लज	खुम्बु पासाङ ल्हामु-४, दिडबोचे	आडफुरा शेर्पा	9842943542	-	8	16	40
३४३	दिडबोचे गेष्ट हाउस	खुम्बु पासाङ ल्हामु-४, दिडबोचे	सोनाम फुटी शेर्पा	9849309074	-	19	39	45
३४४	पिक थिएटर भ्यू लज रेस्टुरेन्ट	खुम्बु पासाङ ल्हामु-४, दिडबोचे	मिडमार शेर्पा	-	-	22	46	50
३४५	एभरेष्ट रिसोर्ट	खुम्बु पासाङ ल्हामु-४, दिडबोचे	पासाङ दिकी शेर्पा	9841140621	-	22	47	50
३४६	होटल मुनलाइट	खुम्बु पासाङ ल्हामु-४, दिडबोचे	रामबहादुर तामाङ्ग	9849076773	9	12	42	45
३४७	माउन्टेन पाराडाइज लज	खुम्बु पासाङ ल्हामु-४, दिडबोचे	मुन्गा तामाङ्ग	038-540390	11	11	43	50
३४८	स्नोलेन्ड लज एण्ड फ्रेन्च बेकरी	खुम्बु पासाङ ल्हामु-४, दिडबोचे	मिडमा याङ्जी शेर्पा	038-540461	-	18	36	40
३४९	सोनाम फ्रेण्डसिप लज	खुम्बु पासाङ ल्हामु-४, दिडबोचे	सोनाम जाङ्गु शेर्पा	038-540268	5	22	53	60
३५०	टासी देलेक लज	खुम्बु पासाङ ल्हामु-४, दिडबोचे	फु टासी शेर्पा	038-540433	-	10	20	30
३५१	भ्याली भ्यू लज	खुम्बु पासाङ ल्हामु-४, दिडबोचे	गेलु शेर्पा	9804722129	-	20	39	40
३५२	आमादब्लम समिट लज	खुम्बु पासाङ ल्हामु-४, मिड्को	निमा ल्हमू शेर्पा	9803675361	-	12	24	30
३५३	होटल याक लज	खुम्बु पासाङ ल्हामु-४, छुकुड	लोप्साङ शेर्पा	9803507024	-	12	23	30
३५४	मकालु लज	खुम्बु पासाङ ल्हामु-४, छुकुड	दावा नुरु शेर्पा	9803580231	-	5	10	20
३५५	पानोरामा लज	खुम्बु पासाङ ल्हामु-४, छुकुड	फुरा तेञ्जिङ्ग शेर्पा	038-540379	-	11	24	30
३५६	सनरिज इको होटल	खुम्बु पासाङ ल्हामु-४, छुकुड	मिडमार शेर्पा	038-540025	-	21	42	50
३५७	छुकुड रिसोर्ट	खुम्बु पासाङ ल्हामु-४, छुकुड	ठावा मिडमा शेर्पा	9851198293	-	35	70	100
३५८	खाडरी रिसोर्ट	खुम्बु पासाङ ल्हामु-४, छुकुड	लोप्साङ शेर्पा	-	-	24	48	55

## अनुसूची - २१

### सगरमाथा राष्ट्रिय निकुञ्ज कार्यालयको कर्मचारी दरबन्दी विवरण

क्र.सं.	पदको नाम	श्रेणी	सेवा	समूह	किताबखानामा पद दर्ता मिति	पदपूर्ति	रिक्त	जम्मा दरबन्दी	कैफियत
१	प्रमुख संरक्षण अधिकृत	रा.प.द्वितीय	ब्ल	ने.पा.वा.ला.	२०७२।०३।११	१		१	
२	सहायक संरक्षण अधिकृत	रा.प.तृतीय	ब्ल	ने.पा.वा.ला.	२०७२।०३।११	२		२	
३	शाखा अधिकृत	रा.प.तृतीय	प्रशासन	सा. प्र.	२०७२।०३।११		१	१	
४	लेखा अधिकृत	रा.प.तृतीय	प्रशासन	लेखा	२०७२।०३।११	१		१	
५	रेन्जर	रा.प.अनं प्रथम	वन	ने.पा.वा.ला.	२०७२।०३।११	४		५	
६	कम्प्युटर अपरेटर	रा.प.अनं प्रथम	प्रशासन	सा. प्र.	२०७२।०३।११		१	१	
७	लेखापाल	रा.प.अनं प्रथम	प्रशासन	लेखा	२०७२।०३।११	१		१	
८	खरिदार	रा.प.अनं द्वितीय	प्रशासन	सा. प्र.	२०७२।०३।११		३	३	

९	सिनियर गेमस्काउट	रा.प.अनं द्वितीय	वन	ने.पा.वा.ला.	२०७२।०३।११	१२		१२	
१०	सिनियर गेमस्काउट	रा.प.अनं चतुर्थ	वन	ने.पा.वा.ला.	२०७२।०३।११		१	१	
११	गेमस्काउट	श्रेणीबिहिन	वन	ने.पा.वा.ला.	२०७२।०३।११	२९	१०	३९	
१२	कार्यालय सहयोगी	श्रेणीबिहिन	प्रशासन	सा. प्र.	२०७२।०३।११	१		१	
					जम्मा			६८	

## अनुसूची - २२

स्थापना कालदेखि हालसम्मका वार्डेन अधिकृत/प्रमुख संरक्षण अधिकृतहरूको विवरण

क्र. सं.	दर्जा	नाम थर	पदावधि	
			देखि	सम्म
१	वार्डेन अधिकृत	श्री उदयराज शर्मा	२०३२।०४।०४	२०३५।०७।०४
२	वार्डेन अधिकृत	श्री लक्ष्मी प्रसाद मानन्धर	२०३५।०७।०५	२०३६।०२।१७
३	वार्डेन अधिकृत	श्री श्याम सुन्दर वजिमथ	२०३६।०२।१८	२०३८।११।१४
४	वार्डेन अधिकृत	श्री मिडमा नोर्बु शेर्पा	२०३८।११।१५	२०४०।०३।३१
५	का.मु. प्रमुख संरक्षण अधिकृत	श्री ल्हाक्पा नोर्बु शेर्पा	२०४०।०६।०१	२०४३।०२।३०
६	का.मु. प्रमुख संरक्षण अधिकृत	श्री निमा वाङ्चु शेर्पा	२०४३।०३।०१	२०४५।१०।०४
७	का.मु. प्रमुख संरक्षण अधिकृत	श्री फणिन्द्र राज खरेल	२०४५।१०।२३	२०४६।११।२१
८	का.मु. प्रमुख संरक्षण अधिकृत	श्री शेर सिंह ठगुना	२०४८।०९।०१	२०४९।०७।२६
९	का.मु. प्रमुख संरक्षण अधिकृत	श्री सूर्य बहादुर पाण्डे	२०४६।११।२१	२०४८।०९।०१
१०	का.मु. प्रमुख संरक्षण अधिकृत	श्री वर्ण बहादुर थापा	२०४९।०७।३०	२०४९।१०।३०
११	का.मु. प्रमुख संरक्षण अधिकृत	श्री पुरन भक्त श्रेष्ठ	२०४९।११।०१	२०५०।११।१३
१२	प्रमुख संरक्षण अधिकृत	श्री मेघ बहादुर पाण्डे	२०५०।११।२९	२०५३।११।३०
१३	प्रमुख संरक्षण अधिकृत	श्री निमा वाङ्चु शेर्पा	२०५३।१२।०१	२०५९।०९।०१
१४	प्रमुख संरक्षण अधिकृत	श्री गोपाल प्रकाश भट्टराई	२०५९।०९।०२	२०६२।०६।३१
१५	का.मु. प्रमुख संरक्षण अधिकृत	श्री मेघनाथ काफ्ले	२०६२।०७।०१	२०६२।१२।१४
१६	प्रमुख संरक्षण अधिकृत	श्री तुलसी राम शर्मा	२०६२।१२।१५	२०६५।०८।२३
१७	का. मु. प्रमुख संरक्षण अधिकृत	श्री रामचन्द्र कँडेल	२०६५।०८।२४	२०६६।०३।३१
१८	प्रमुख संरक्षण अधिकृत	श्री लाल बिहारी यादव	२०६६।०४।०१	२०६७।०३।१६
१९	प्रमुख संरक्षण अधिकृत	श्री वेद कुमार ढकाल	२०६७।०४।०१	२०६८।१२।२०
२०	प्रमुख संरक्षण अधिकृत	श्री रामचन्द्र कँडेल	२०६८।१२।२१	२०७०।०८।३०
२१	प्रमुख संरक्षण अधिकृत	श्री गणेश पन्त	२०७१।०३।२३	२०७१।०७।२७
२२	का.मु. प्रमुख संरक्षण अधिकृत	श्री लक्ष्मण प्रसाद पौड्याल	२०७१।०७।२८	२०७२।०५।३०
२३	प्रमुख संरक्षण अधिकृत	श्री गणेश पन्त	२०७२।०६।०१	२०७४।०९।०५
२४	प्रमुख संरक्षण अधिकृत	श्री प्रमोद भट्टराई	२०७४।१०।२२	२०७६।०६।०४
२५	प्रमुख संरक्षण अधिकृत	श्री भूमिराज उपाध्याय	२०७६।०७।०१	हाल सम्म

## अनुसूची - २३

### सगरमाथा राष्ट्रिय निकुञ्ज कार्यालयमा कार्यरत कर्मचारीहरूको विवरण

क्र.सं.	कर्मचारीको नामथर	संकेत नं.	पद
१	श्री भूमिराज उपाध्याय वाग्ले	११४०२३	प्रमुख संरक्षण अधिकृत
२	श्री केदारनाथ कट्टेल	१३२८३५	सहायक संरक्षण अधिकृत
३	श्री पेम्बा शेर्पा	१९२८६१	सहायक संरक्षण अधिकृत
४	श्री चुमन ठाकुर	२०८२७२	रेञ्जर
५	श्री श्याम प्रकाश तमाङ	२१६८५०	रेञ्जर
६	श्री कमन्डीङ राई	१५६१९८	रेञ्जर
७	श्री सुवास पोख्रेल	२३४५७३	रेञ्जर
८	श्री गोविन्द श्रेष्ठ	१९८१९०	लेखापाल
९	श्री गंगा ढकाल (खनाल)	२२४००९	सिनियर गेमस्काउट
१०	श्री पर्वत राई	२२४०८०	सिनियर गेमस्काउट
११	श्री पेशल कुमार मगर	२२३९९५	सिनियर गेमस्काउट
१२	श्री संजोग कुमार यादव	२२४१६६	सिनियर गेमस्काउट
१३	श्री जिवन तामाङ	२२४०८६	सिनियर गेमस्काउट
१४	श्री मिश्रकाजी तामाङ	२२४०८१	सिनियर गेमस्काउट
१५	श्री निसन राई	२३०१९४	सिनियर गेमस्काउट
१६	श्री योङ विक्रम राई	२३२८१६	सिनियर गेमस्काउट
१७	श्री समिता राई	२३०४६६	सिनियर गेमस्काउट
१८	श्री रंग बहादुर बस्नेत	२३२१८३	सिनियर गेमस्काउट
१९	श्री सरोज रेग्मी	२११९३९	सिनियर गेमस्काउट
२०	श्री यसना राई	२३४३००	सिनियर गेमस्काउट
२१	भरत कुमार कार्की	१५१३२	गेमस्काउट
२२	श्री भुप बहादुर थापा	१२२९२८	गेमस्काउट
२३	श्री लाकबहादुर राई	१५६१९२	गेमस्काउट
२४	श्री बन्दना राई	२३०८५१	गेमस्काउट
२५	श्री सुमन मगर	२३०८९७	गेमस्काउट
२६	श्री जितेन्द्र राई	३२०८६८	गेमस्काउट
२७	श्री विपना राई	२३०४६०	गेमस्काउट
२८	श्री रामकाजी खत्री	२३०७५१	गेमस्काउट
२९	श्री लालमणी कमर	२३१४२२	गेमस्काउट
३०	श्री सन्तोष रुम्तेल	२३०९०३	गेमस्काउट
३१	श्री प्रविन राई	२३०८९०	गेमस्काउट
३२	श्री विष्णु मणी दहाल	२३१४३७	गेमस्काउट
३३	श्री मन्जु आचार्य	२३०४५९	गेमस्काउट
३४	श्री खेमराज ढकाल	२३०४६२	गेमस्काउट
३५	श्री प्रल्हाद बढाथोकी	२३०४६७	गेमस्काउट
३६	श्री जीतकुमार राई	२३०८९८	गेमस्काउट
३७	श्री राजन प्रसाद रिजाल	२३०८९५	गेमस्काउट
३८	श्री ललित कार्की	२३०८९९	गेमस्काउट
३९	श्री टिका माया आले(थापा मगर)	२३०४५५	गेमस्काउट
४०	श्री रविन्द्र राई	२३०९५३	गेमस्काउट
४१	श्री तारालाल श्रेष्ठ	२३०८९१	गेमस्काउट
४२	श्री सुमन आचार्य	२३१०७०	गेमस्काउट
४३	श्री गणेश आचार्य	२३१०५८	गेमस्काउट
४४	श्री उमेश बस्नेत	२३११७२	गेमस्काउट

४५	श्री जयन राई	२३१०७२	गेमस्काउट
४६	श्री सरोज ढकाल	२३०८९२	गेमस्काउट
४७	श्री विकल्प आचार्य	२३१२२९	गेमस्काउट
४८	श्री नविन खत्री	२३४६०१	गेमस्काउट
४९	श्री सिताराम चौधरी		गेमस्काउट
५०	पासाङ पुटी तामाङ		कार्यालय सहयोगी (करार)

## अनुसूची - २४

सगरमाथा राष्ट्रिय निकुञ्ज कार्यालय मार्फत आ.व. २०७६/७७ मा वन्यजन्तुबाट भएको क्षति बापत वितरण गरिएको राहत रकम विवरण

### १. निकुञ्ज क्षेत्रमा भएको क्षति बापत वितरण गरिएका राहत विवरण

सं. नं.	पीडित / हकवाला / पशु धनीको विवरण			पशुधनको किसिम	संख्या	वितरण गरिएको राहत रकम रु
	नाम, थर	ठेगाना	नागरिकता नं.			
१	छूली पासाङ शेर्पा	खुम्बु पासाङल्हामु गा.पा. ५, हिल्जुड	२५४/१८४	याक	१	३००००
२	तेन्जीङ दोर्जी शेर्पा	खुम्बु पासाङल्हामु गा.पा. ४, फोर्चे	२९०/३०२	याक	१	३००००
३	तेन्जीङ टसी शेर्पा	खुम्बु पासाङल्हामु गा.पा. ४, फोर्चे	२००२/२६८	याक	१	३००००
४	तेन्जीङ टसी शेर्पा	खुम्बु पासाङल्हामु गा.पा. ४, फोर्चे	२००२/२६८	नाक	१	३००००
५	लाक्पा कान्छी शेर्पा	खुम्बु पासाङल्हामु गा.पा. ४, फोर्चे	११३००२/४	जोक्पे	१	३००००
६	डिमा शेर्पा	खुम्बु पासाङल्हामु गा.पा. ५, नाम्चे	११३००१/५२	गोरु	१	३००००
७	पासाङ डोमा शेर्पा	खुम्बु पासाङल्हामु गा.पा. ४, फोर्चे	२५२१/३८	याक	१	३००००
८	निमा कान्छ शेर्पा	खुम्बु पासाङल्हामु गा.पा. ५, नाम्चे	१४२/३८४	गाइ	१	३००००
९	पान छिरिङ शेर्पा	खुम्बु पासाङल्हामु गा.पा. ४, फोर्चे	२१९०/२५८	नाक	१	३००००
१०	आङ फुर्वा शेर्पा	खुम्बु पासाङल्हामु गा.पा. ५, थामे	१०३/५७६	जोक्पे	१	३००००
११	पासाङलमु शेर्पा	खुम्बु पासाङल्हामु गा.पा. ५, थामे	१५४/३१४	जोक्पे	१	३००००
१२	दाछिरीङ शेर्पा	खुम्बु पासाङल्हामु गा.पा. ५, थामे	५८/४६८/१०८	याक	१	३००००
१३	पेम्बा नुरु शेर्पा	खुम्बु पासाङल्हामु गा.पा. ५, थामे	४९२	याक	१	३००००
१४	डवाङ डेन्ठक शेर्पा	खुम्बु पासाङल्हामु गा.पा. ५, थामे	४३७/६३६	गाइ	१	३००००
१५	पेम्बा जाङमु शेर्पा	खुम्बु पासाङल्हामु गा.पा. ४, खुम्जुङ	११३००२/४२	गाइ	१	३००००
१६	पेम्बा जाङमु शेर्पा	खुम्बु पासाङल्हामु गा.पा. ४, खुम्जुङ	११३००२/४२	गाइ	१	३००००
१७	राम कुमार राई	खुम्बु पासाङल्हामु गा.पा. ५, थामे	६६४	घोडा	१	३००००
१८	मिङ फुटी शेर्पा	खुम्बु पासाङल्हामु गा.पा. ५, थामे	८१	गोरु	१	३००००
१९	पासाङ ग्याल्जेन शेर्पा	खुम्बु पासाङल्हामु गा.पा. ५, थामे	११२००१/७	गाइ	१	३००००
२०	फुरा जाङवु शेर्पा	खुम्बु पासाङल्हामु गा.पा. ५, थामे	२७	जोक्पे	१	३००००
२१	कामी छिरिङ शेर्पा	खुम्बु पासाङल्हामु गा.पा. ४, खुम्जुङ	१७/३	गाइ	१	३००००
२२	सोनाम टासी शेर्पा	खुम्बु पासाङल्हामु गा.पा. ४, फोर्चे	११२००२/९	गाइ	१	३००००
२३	छेवाङ लेन्डु शेर्पा	खुम्बु पासाङल्हामु गा.पा. ४, फोर्चे	८८/२०३/५२/०६८	याक	१	३००००
२४	छेवाङ लेन्डु शेर्पा	खुम्बु पासाङल्हामु गा.पा. ४, फोर्चे	८८/२०३/५२/०६८	याक	१	३००००
२५	छेवाङ लेन्डु शेर्पा	खुम्बु पासाङल्हामु गा.पा. ४, फोर्चे	८८/२०३/५२/०६८	याक	१	३००००
२६	लोटाक जाङवु शेर्पा	खुम्बु पासाङल्हामु गा.पा. ४, खुम्जुङ	११२००२/२४९	याक	१	३००००
२७	लोटाक जाङवु शेर्पा	खुम्बु पासाङल्हामु गा.पा. ४, खुम्जुङ	११२००२/२४९	याक	१	३००००

२८	दोर्जी छेतेन शेर्पा	खुम्बु पासाङल्हामु गा.पा. ४, पाङवोचे	२००२/२६७	याक	१	३००००
२९	दोर्जी छेतेन शेर्पा	खुम्बु पासाङल्हामु गा.पा. ४, पाङवोचे	२००२/२६७	याक	१	३००००
३०	दोर्जी छेतेन शेर्पा	खुम्बु पासाङल्हामु गा.पा. ४, पाङवोचे	२००२/२६७	याक	१	३००००
३१	दोर्जी छेतेन शेर्पा	खुम्बु पासाङल्हामु गा.पा. ४, पाङवोचे	२००२/२६७	याक	१	३००००
३२	कल्देन शेर्पा	खुम्बु पासाङल्हामु गा.पा. ४, पाङवोचे	३६.१६४.७२३.१४२	याक	१	३००००
३३	कल्देन शेर्पा	खुम्बु पासाङल्हामु गा.पा. ४, पाङवोचे	३६.१६४.७२३.१४२	याक	१	३००००
३४	नुरु वाङछु शेर्पा	खुम्बु पासाङल्हामु गा.पा. ५, थामे	१३४/४०५	जोक्पे	१	३००००
३५	पासाङ छिरिङ शेर्पा	खुम्बु पासाङल्हामु गा.पा. ५, थामे	१८०/२६७	जोक्पे	१	३००००
३६	डिमा रिता शेर्पा	खुम्बु पासाङल्हामु गा.पा. ५, फोर्चे	२००२/१०१.०६७	याक	१	३००००
३७	डवाङ सन्तेन शेर्पा	खुम्बु पासाङल्हामु गा.पा. ५, मेन्दे	१०१.४५१.६४२	गाइ	१	३००००
३८	पासाङ रिता शेर्पा	खुम्बु पासाङल्हामु गा.पा. ५, यिलाजुङ	५५८१.२३१	याक	१	३००००
३९	सोनाम टासी शेर्पा	खुम्बु पासाङल्हामु गा.पा. ४, फोर्चे	११२००२.९	गाइ	१	३००००
४०	राम कुमार राई	खुम्बु पासाङल्हामु गा.पा. ५, थामे	६६४	घोडा	१	३००००
४१	राम कुमार राई	खुम्बु पासाङल्हामु गा.पा. ५, थामे	६६४	घोडा	१	३००००
४२	फुरा रिता शेर्पा	खुम्बु पासाङल्हामु गा.पा. ५	११२००१.१०३	नाक	१	३००००
४३	कामी रिता शेर्पा	खुम्बु पासाङल्हामु गा.पा. ५	११२००१.२३७	नाक	१	३००००
४४	भोला गुरुङ	खुम्बु पासाङल्हामु गा.पा. ५	१००७.४३	नाक	१	३००००
४५	डवाङ डेन्दुक शेर्पा	खुम्बु पासाङल्हामु गा.पा. ५	४३७.६३३	नाक	१	३००००
४६	दावा छोकी शेर्पा	खुम्बु पासाङल्हामु गा.पा. ५	४६९	गोरु	१	३००००
४७	मिडमा तेम्बा शेर्पा	खुम्बु पासाङल्हामु गा.पा. ४	२५६९.७५	जोक्पे	१	३००००
४८	पेक फुटी शेर्पा	खुम्बु पासाङल्हामु गा.पा. ४	३९१.११९.१६	याक	१	३००००
४९	तेन्जीङ ग्याजु शेर्पा	खुम्बु पासाङल्हामु गा.पा. ४	२.९८१.८	जोक्पे	१	३००००
५०	आङ नाङडुक शेर्पा	खुम्बु पासाङल्हामु गा.पा. ४	२१५८.३०९	याक	१	३००००
५१	कर्मा छम्जी शेर्पा	खुम्बु पासाङल्हामु गा.पा. ४	११३००२.२२	याक	१	३००००
५२	कर्मा छम्जी शेर्पा	खुम्बु पासाङल्हामु गा.पा. ४	११३००२.२२	याक	१	३००००
५३	फुर्वा शेर्पा	खुम्बु पासाङल्हामु गा.पा. ५	५०६.०३७.६	गाइ	१	३००००
५४	ल्हाक्पा जाङमु शेर्पा	खुम्बु पासाङल्हामु गा.पा. ५	१८१.५४	नाक	१	३००००
५५	पेम्बा नूर्वू शेर्पा	खुम्बु पासाङल्हामु गा.पा. ४	९१.४३४	नाक	१	३००००
५६	मिडमा छिरिङ शेर्पा	खुम्बु पासाङल्हामु गा.पा. ४	११३००२.९	याक	१	३००००
५७	कर्म छिरिङ शेर्पा	खुम्बु पासाङल्हामु गा.पा. ४	२००२.१२७	नाक	१	३००००
५८	फुटासी शेर्पा	खुम्बु पासाङल्हामु गा.पा. ४	४२१.३२	याक	१	३००००
५९	फिन्जो दोर्जे शेर्पा	खुम्बु पासाङल्हामु गा.पा. ४	१३८०.१०.४१	याक	१	३००००
६०	आङ पुल्टीम शेर्पा	खुम्बु पासाङल्हामु गा.पा. ४	२७०२.४४०.२२	नाक	१	३००००
६१	ल्हाक्पा शेर्पा	खुम्बु पासाङल्हामु गा.पा. ४	३४०	गाइ	१	३००००
६२	पासाङ नुरु शेर्पा	खुम्बु पासाङल्हामु गा.पा. ४	२८.३५८	गाइ	१	३००००
६३	फुर्वा टासी शेर्पा	खुम्बु पासाङल्हामु गा.पा. ४	२७७६.३१६	नाक	१	३००००
६४	निमा शेर्पा	खुम्बु पासाङल्हामु गा.पा. ५	२.१८६.८	घोडा	१	३००००
६५	नूरु जाङवु शेर्पा	खुम्बु पासाङल्हामु गा.पा. ५	११२००१.१०	नाक	१	३००००
६६	याङजी शेर्पा	खुम्बु पासाङल्हामु गा.पा. ५	११७०.११४.६४३	गाइ	१	३००००
६७	तेन्जीङ टसी शेर्पा	खुम्बु पासाङल्हामु गा.पा. ४	११२००२.२६८	नाक	१	३००००
६८	तेन्जीङ टसी शेर्पा	खुम्बु पासाङल्हामु गा.पा. ४	११२००२.२६८	नाक	१	३००००

६९	पासाङ डोमा शेर्पा	खुम्बु पासाङल्हामु गा.पा. ४	११२००२.२	याक	१	३००००
७०	डिमा ल्हामु शेर्पा	खुम्बु पासाङल्हामु गा.पा. ४	१४८.३०६	गाइ	१	३००००
७१	छिरिङ थेन्डु शेर्पा	खुम्बु पासाङल्हामु गा.पा. ४	१२३.११२००२.१२३.०६८	याक	१	३००००
७२	टसी डोल्मा शेर्पा	खुम्बु पासाङल्हामु गा.पा. ४	११६३८.३४३	गाइ(दुहुना)	१	३००००
७३	ल्हाक्पा डोमा शेर्पा	खुम्बु पासाङल्हामु गा.पा. ५	३४.१२२	गाइ	१	३००००
७४	आङ नाङडुक शेर्पा	खुम्बु पासाङल्हामु गा.पा. ४	२१५८.३०९	जोक्पे	१	३००००
७५	सोन दोर्जी शेर्पा	खुम्बु पासाङल्हामु गा.पा. ४	२.१६०.२७१	गाइ	१	३००००
७६	पेम्बा जाङमु शेर्पा	खुम्बु पासाङल्हामु गा.पा. ४	११३००२.४२	याक	१	३००००
७७	पेम्बा जाङमु शेर्पा	खुम्बु पासाङल्हामु गा.पा. ४	११३००२.४२	याक	१	३००००
७८	फुर्वा टासी शेर्पा	खुम्बु पासाङल्हामु गा.पा. ४	२७७६.३१६.७३	नाक	१	३००००
७९	ल्हाक्पा जाङमु शेर्पा	खुम्बु पासाङल्हामु गा.पा. ५	१८१.५४	नाक	१	३००००
८०	आङ गेल्जेन शेर्पा	खुम्बु पासाङल्हामु गा.पा. ४	२८३.१९.१०३३.०४०.४१	याक	१	३००००
८१	पासाङ डोमा शेर्पा	खुम्बु पासाङल्हामु गा.पा. ४	१२४.०६१.१.९	जोक्पे	१	३००००
८२	पेम्बा छिरिङ शेर्पा	खुम्बु पासाङल्हामु गा.पा. ५	२६०९.१७६४	गोरु	१	३००००
८३	आङ फुर्वा शेर्पा	खुम्बु पासाङल्हामु गा.पा. ५	१०३.५७१	नाक	१	३००००
८४	आङ गेल्जेन शेर्पा	खुम्बु पासाङल्हामु गा.पा. ५	३६२.२५७	गोरु	१	३००००
८५	आङ गेल्जेन शेर्पा	खुम्बु पासाङल्हामु गा.पा. ५	३६२.२५७	गोरु	१	३००००
८६	आङ लामु शेर्पा	खुम्बु पासाङल्हामु गा.पा. ५	३१५.११३	नाक	१	३००००
८७	पासाङ याङजीन शेर्पा	खुम्बु पासाङल्हामु गा.पा. ५	२७०/४००	चौरी	१	३००००
८८	निमा शेर्पा	खुम्बु पासाङल्हामु गा.पा. ५	२.१८६.८	घोडाबच्चा	१	१५०००
८९	तेन्जीङ ठिले शेर्पा	खुम्बु पासाङल्हामु गा.पा. ५	११२००१.१८	गाइ	१	३००००
९०	मिडमा शेर्पा	खुम्बु पासाङल्हामु गा.पा. ५	११३००१.५२	जोक्पे	१	३००००
९१	डिमा फुटी शेर्पा	खुम्बु पासाङल्हामु गा.पा. ४	३७५.८६	गाइ	१	३००००
९२	फुर्वा टसी शेर्पा	खुम्बु पासाङल्हामु गा.पा. ४	२७७६.३१६.७३	याक	१	३००००
९३	आङ लामु शेर्पा	खुम्बु पासाङल्हामु ग.पा. ५, थामेतेङ	३१५.११३	चौरी	१	३००००
९४	मिडमा फुटी शेर्पा	खुम्बु पासाङल्हामु ग.पा. ५, थामे	६७	चौरी	१	३००००
९५	मिडमा फुटी शेर्पा	खुम्बु पासाङल्हामु ग.पा. ५, थामे	६७	चौरी	१	३००००
९६	टासी थुन्डु शेर्पा	खुम्बु पासाङल्हामु ग.पा. ४	२५	याक	१	३००००
९७	ल्हाक्पा टिरिङ शेर्पा	खुम्बु पासाङल्हामु ग.पा. ५, फुर्ते	११३००१.२४	गाइ	१	३००००
९८	टासी थुन्डु शेर्पा	खुम्बु पासाङल्हामु ग.पा. ४, खुम्जुङ	२५३५.४९	नाक	१	३००००
९९	आङ नाम डूक शेर्पा	खुम्बु पासाङल्हामु ग.पा. ५, थामे		याक	१	३००००
१००	फूरा जाङवू शेर्पा	खुम्बु पासाङल्हामु ग.पा. छ, सेलम्बो	२७	नाक	१	३००००
१०१	छूल्डीम शेर्पा	खू. पा. गा. पा ४, खूम्जुङ	२.२८२.१५१	गाइ	१	३००००
१०२	ल्हाक्पा छिरिङ शेर्पा	खुम्बु पासाङल्हामु ग.पा. ५, फुर्ते	११३००१.२४	गाइ	१	३००००
१०३	आङनाम डूक शेर्पा	खुम्बु पासाङल्हामु ग.पा. ५, फुर्ते		नाक	१	३००००
१०४	फूवा जाङवू शेर्पा	खुम्बु पासाङल्हामु ग.पा. ५, ठमो	२७	याक	२	६००००
१०५	दाछिरी शेर्पा	खुम्बु पासाङल्हामु ग.पा. ५, ठेस्यो	५८.४६८.१०८	नाक	१	३००००
१०६	ल्हाक्पा रिता शेर्पा	खुम्बु पासाङल्हामु ग.पा. ५, फुर्ते		नाक	१	३००००
१०७	राजू खड्का	खुम्बु पासाङल्हामु ग.पा. ५, ठमो	१२.०१.७२.०५५५९	नाक	१	३००००
१०८	ल्हाक्पा रिता शेर्पा	खुम्बु पासाङल्हामु ग.पा. ५, फुर्ते	११२००१.२३२	नाक	१	३००००
१०९	आङ डूक शेर्पा	खुम्बु पासाङल्हामु ग.पा. ५, फुर्ते	३२३.३६१	नाक	१	३००००

११०	आड डिमी शेर्पा	खुम्बु पासाङल्हामु ग.पा. ५, तारंग	७८.११२००१.६८	गोरु	१	३००००
१११	आड डिमी शेर्पा	खुम्बु पासाङल्हामु ग.पा. ५, तारंग	७८.११२००१.६८	याक	१	३००००
११२	वाङडू शेर्पा	खुम्बु पासाङल्हामु ग.पा. ५, तारंग	३३१.४४१	याक	१	३००००
११३	वाङछू शेर्पा	खुम्बु पासाङल्हामु ग.पा. ५, तारंग	३३१.४४१	नाक	२	६००००
११४	फूरा छम्जी शेर्पा	खुम्बु पासाङल्हामु ग.पा. ४, फोर्चे		गाइ	१	३००००
११५	आड पासाङ शेर्पा	खुम्बु पासाङल्हामु ग.पा. ४, फोर्चे		गाइ	१	३००००
११६	ल्हाक्पा रिता शेर्पा	खुम्बु पासाङल्हामु ग.पा. ५, फुर्ते	११२००१.२३२	नाक	१	३००००
११७	नूरु जाङवू शेर्पा	खुम्बु पासाङल्हामु ग.पा. ५, पारे	११२००१.१	नाक	२	६००००
११८	छूल्डीम शेर्पा	खुम्बु पासाङल्हामु ग.पा. ४, खूम्जुङ	२.२८२.१५१	गाइ	१	३००००
११९	मिडमा नूरु शेर्पा	खुम्बु पासाङल्हामु ग.पा. ४, खून्दे	६०.२५५४.६५	याक	१	३००००
		जम्मा			१२३	३६४५०००

डिभिजन वन कार्यालय सोलुखुम्बुको कार्यक्षेत्रमा भएको क्षतिको विवरण

सि.नं.	पिडितको नाम, ठेगाना	क्षतिको किसिम	क्षति गर्ने वन्यजन्तु	वितरण गरिएको राहत रकम रु
१	माया शेर्पा मानविय क्षति(सख्त घाइते)	मानविय क्षति (सख्त घाइते)	भालु	८६,४२५।००
२	देण्डी शेर्पा सोलुदुधकुण्ड न.पा. १०	पशुधन क्षति	चितुवा	४०,०००।००
३	पासाङ शेर्पा सोलुदुधकुण्ड न.पा. १	मानविय क्षति (सख्त घाइते)	भालु	४५,३००।००
४	श्रीमान वतामाङ सोलुदुधकुण्ड न.पा. ५	मानविय क्षति (सख्त घाइते)	भालु	६२,४८९।००
५	पञ्चविर तामाङ सोताङ गा.पा. ५	मानविय क्षति (सख्त घाइते)	भालु	२०,५१२।००
	जम्मा			२५४,७२६।००

सगरमाथा राष्ट्रिय निकुञ्ज क्षेत्र भित्र वन्यजन्तुबाट क्षति भएको राहत रकम रु ३६४५०००/- र डिभिजन वन कार्यालय सोलुखुम्बुको कार्य क्षेत्र भित्र वन्यजन्तुबाट भएको क्षतिको राहत रकम रु २५४७२६/- गरी जम्मा रु ३८९९७२६/- वितरण गरिएको छ ।

## अनुसूची - २५

बिदाइ तथा स्वागत  
हार्दिक विदाइ



श्री प्रमोद भट्टराई  
(प्रमुख संरक्षण अधिकृत)



श्री रविन चौधरी  
(सहायक संरक्षण अधिकृत)



श्री दिपेन्द्र पोखरेल  
(रेञ्जर)



श्री जिवन पोखरेल  
(रेञ्जर)



सिनियर गेमस्काउट  
श्री विश्वनाथ वली



सिनियर गेमस्काउट  
श्री सुरज वस्नेत



सिनियर गेमस्काउट  
श्री ससिकला राई



गेमस्काउट  
श्री निर्माण पोखरेल



गेमस्काउट  
श्री धन प्रसाद आचार्य



गेमस्काउट  
श्री नारायण आचार्य



गेमस्काउट  
श्री मनोज वस्नेत



गेमस्काउट  
श्री दिपेश आचार्य



गेमस्काउट  
श्री मिलन रिजाल



गेमस्काउट  
श्री राम नारायण यादव



गेमस्काउट  
श्री रामसेवक महत्व



गेमस्काउट  
श्री देव बहादुर बुढा



गेमस्काउट  
श्री दुर्गा खड्का

## हार्दिक स्वागत



प्रमुख संरक्षण अधिकृत  
श्री भूमिराज उपाध्याय



सहायक संरक्षण अधिकृत  
श्री पेम्बा शेर्पा



रेञ्जर  
श्री श्याम प्रकाश तामाङ



रेञ्जर  
श्री कमान्डीङ राई



सिनियर गेमस्काउट  
श्री निसन राई



सिनियर गेमस्काउट  
श्री योङविक्रम राई



सिनियर गेमस्काउट  
श्री रंग बहादुर वस्नेत



गेमस्काउट  
श्री विष्णुमणी दाहल



गेमस्काउट  
श्री सिताराम चौधरी



गेमस्काउट  
श्री लालमणी कमर

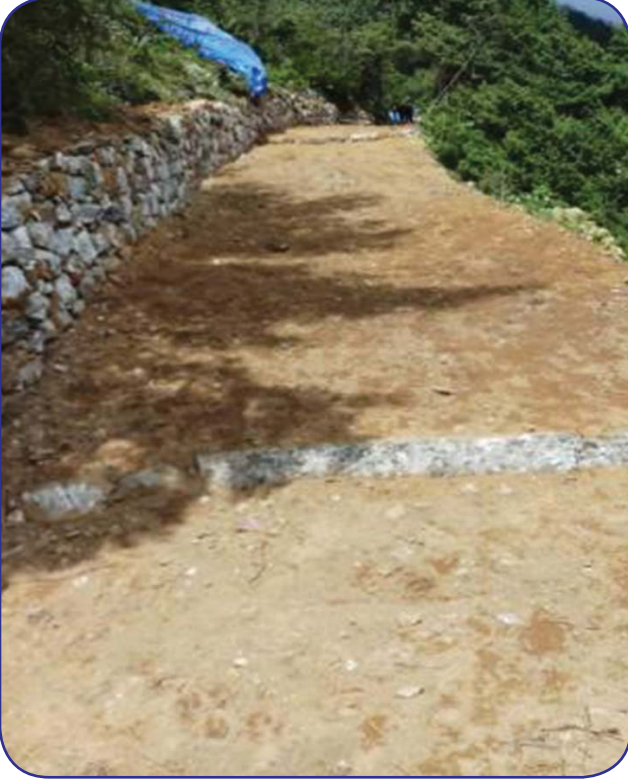

चित्र १: पर्यटक पदमार्ग मर्मत (फुगिठाना देखि तेडवोचे)

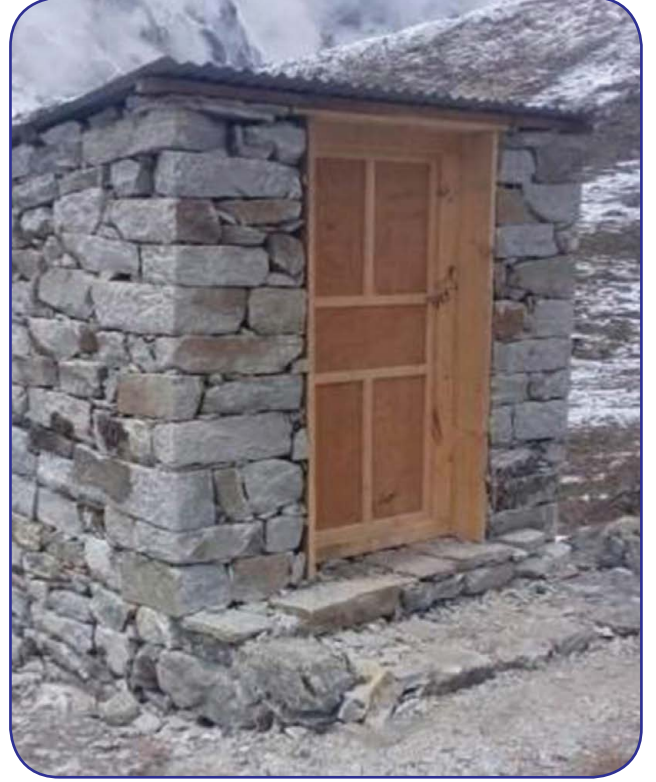

चित्र २: campsite construction



चित्र ३: फुर्ते पोष्टमा शौचालय निर्माण



चित्र ४: Resting place construction



चित्र ५: Resting place



चित्र ६: Campsite construction



चित्र ९: Compound wall Construction



चित्र २: Tourist Trail Construction



चित्र १: wall construction at trail route



चित्र ४: लामा गुरुद्वारा प्रिभ्याव विल्डिङको लागि पुजा गरिदै



चित्र ५: prefab building at head office under construction



चित्र ६: syangboche post under construction



चित्र ५: Syangboche post under construction



चित्र ७: Syangboche post building construction



चित्र ८: Prefab building construction at Namche



चित्र १२: Rubbish pit construction



चित्र ११: Information board construction



चित्र १०: Toilet Construction at head office



चित्र १४: सयुक्त गस्तीको भ्रमण



चित्र १३ : जि.स.स.का प्रमुख लगायतका टोलीलाई स्वागत गरिदै





# अनुसूची - २७

सगरमाथा राष्ट्रिय निकुञ्ज कार्यालयको सांगठनिक संरचना

